

Zone de aplicabilitate:
 546+300 - 546+650
 591+250 - 592+050
 592+650 - 592+800
 593+150 - 593+850

Sant de gardă
 min. 2.00
 5%

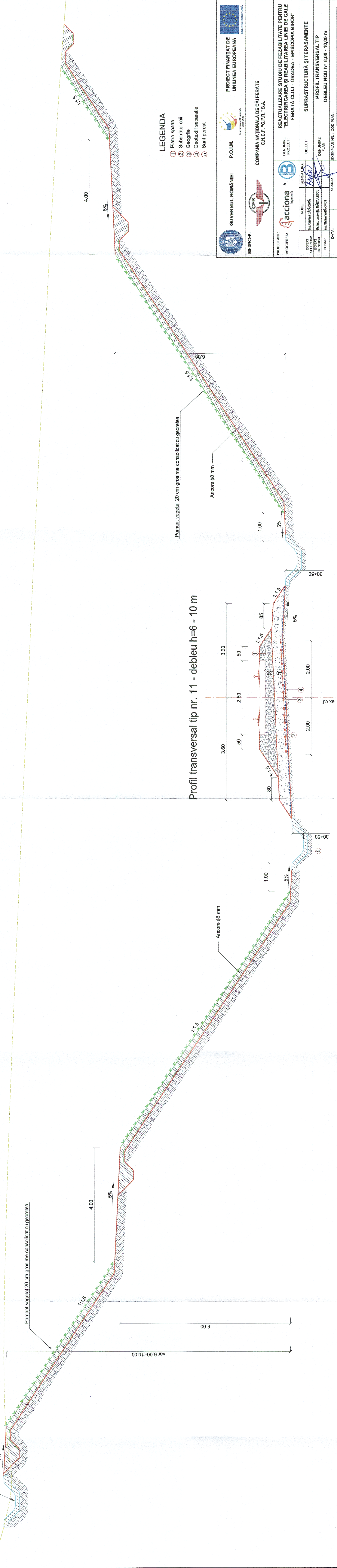

- LEGENDA**
- ① Piatra spanta
 - ② Substratul caii
 - ③ Geogriile
 - ④ Geotextil separatele
 - ⑤ Sant peret

Profil transversal tip nr. 11 - debleu h=6 - 10 m

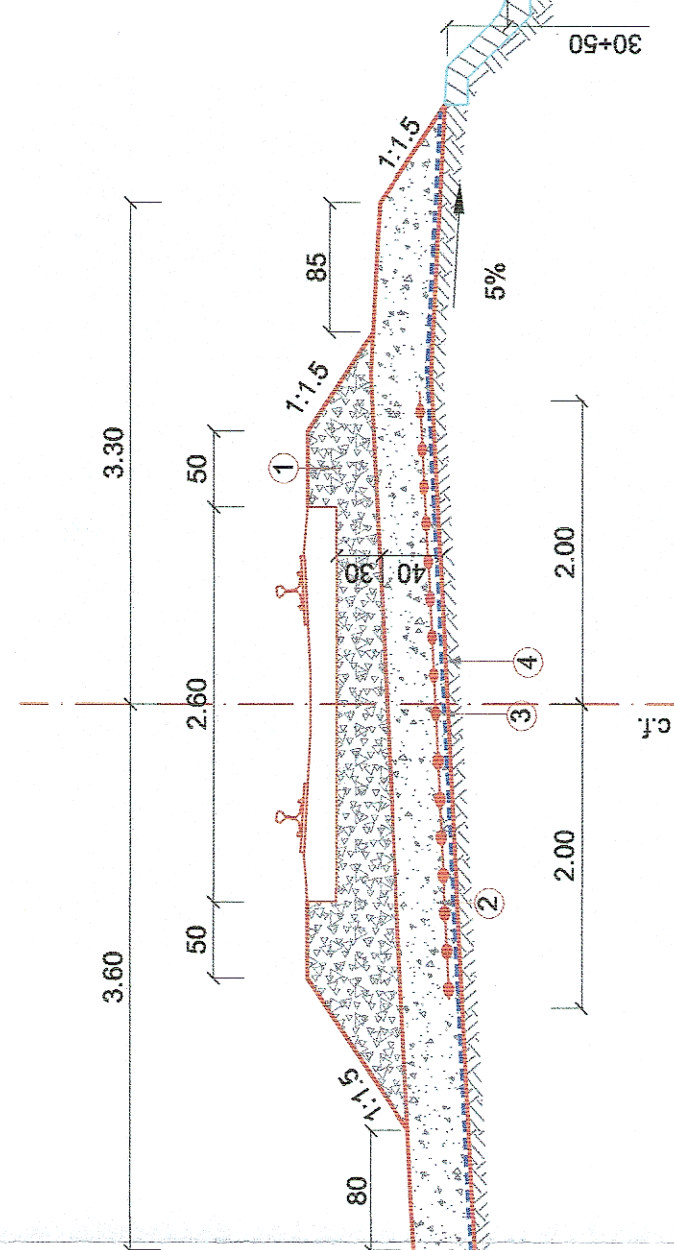

PROIECTANT: **acciona & Asociatii**
ASOCIETATE:

PROIECT FINANȚAT DE UNIUNEA EUROPEANĂ
GUVERNUL ROMÂNIEI P.O.I.M.
COMPANIA NAȚIONALĂ DE CĂI FERATE C.N.C.F. "C.F.R." S.A.

REACTUALIZARE STUDIULUI DE FEZABILITATE PENTRU "ELECTRIFICAREA ȘI REABILITAREA LINIEI DE CALE FERATĂ CLUJ - ORADEA - ERSCOPIA BIHOR"

DENUMIRE PROIECT:	SENINATURA
EXPERT SECUNDAR	Ing. Cristina BĂZJENIACĂ
EXPERT PRINCIPAL	Dr. Ing. Laurențiu MĂRILESCU
CEC/CP	Ing. Stefan VASILESCU
DATA: 07.2021	SCARA: 1:50
EXEMPLAR NR.:	COD PLAN: ISFF 36 L0 00 S000 311 03