

**Ciădire cĂlĂtori - Tip - FaĂadĂ lateralĂ dreapta/
Train station building - Model - Right side facade**

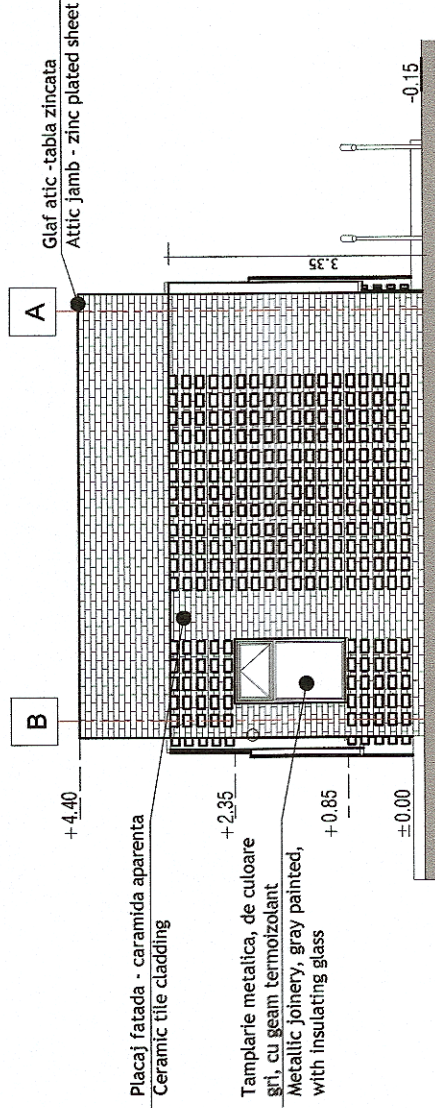

**Ciădire cĂlĂtori - Tip - FaĂadĂ lateralĂ stĂnga/
Train station building - Model - Left side facade**

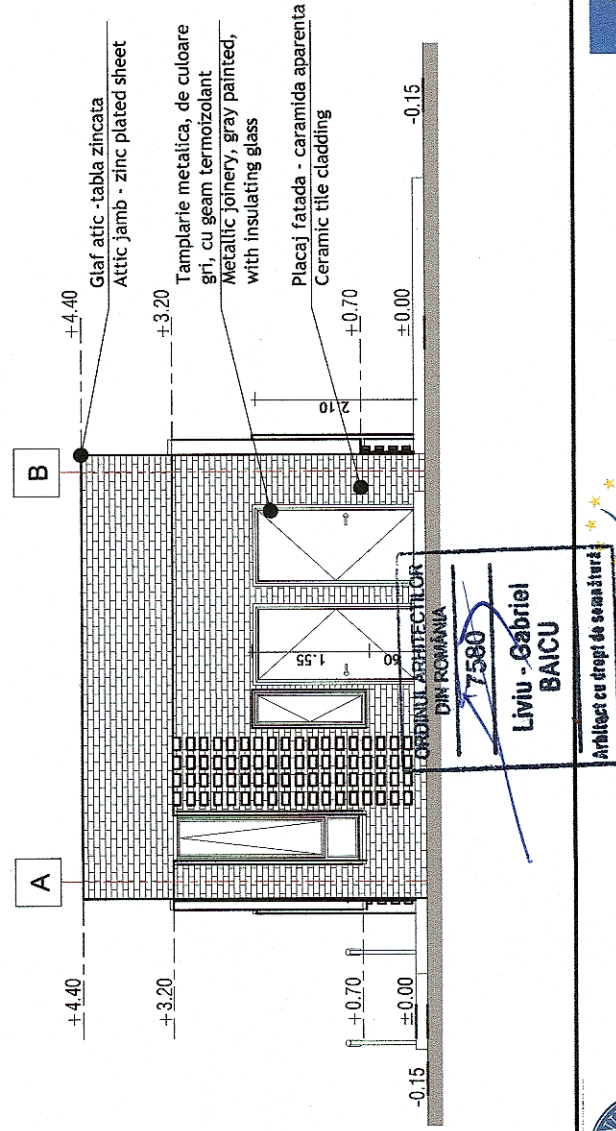

GUVERNUL ROMĂNIEI

P.O.I.M.



Instrumente Structurale
2014-2020



PROIECT FINANĂAT DE
UNIUNEA EUROPEANĂ

BENEFICIAR:



COMPANIA NAĂIONALĂ DE CĂI FERATE
C.N.C.F. "C.F.R." S.A.

PROIECTANT:



ing. Mihaela STĂICU

DENUMIRE
PROIECT:

REACTUALIZARE STUDIU DE FEZABILITATE PENTRU
"ELECTRIFICAREA ȘI REABILITAREA LINIEI DE CALE
FERATĂ CLUJ - ORADEA - EPISCOPIA BIHOR"

EXPERT
SECUNDAR

arh. Liviu G. BAICU

OBIECT:

LUCRĂRI CIVILE

NUME
SEMĂNĂTURA

ing. Stelian VARĂ-OROS

DENUMIRE
PLAN:

PROPUNERE - FAĂADA LATERALĂ DREAPTA/ STĂNGA - CLĂDIRI DE
CĂLĂTORI - TIP

DATA:

07.2021

SCARA:

1:100

EXEMPLAR NR.:

1

COD PLAN:

SFF 36 L0 00 Ah001 004 003