

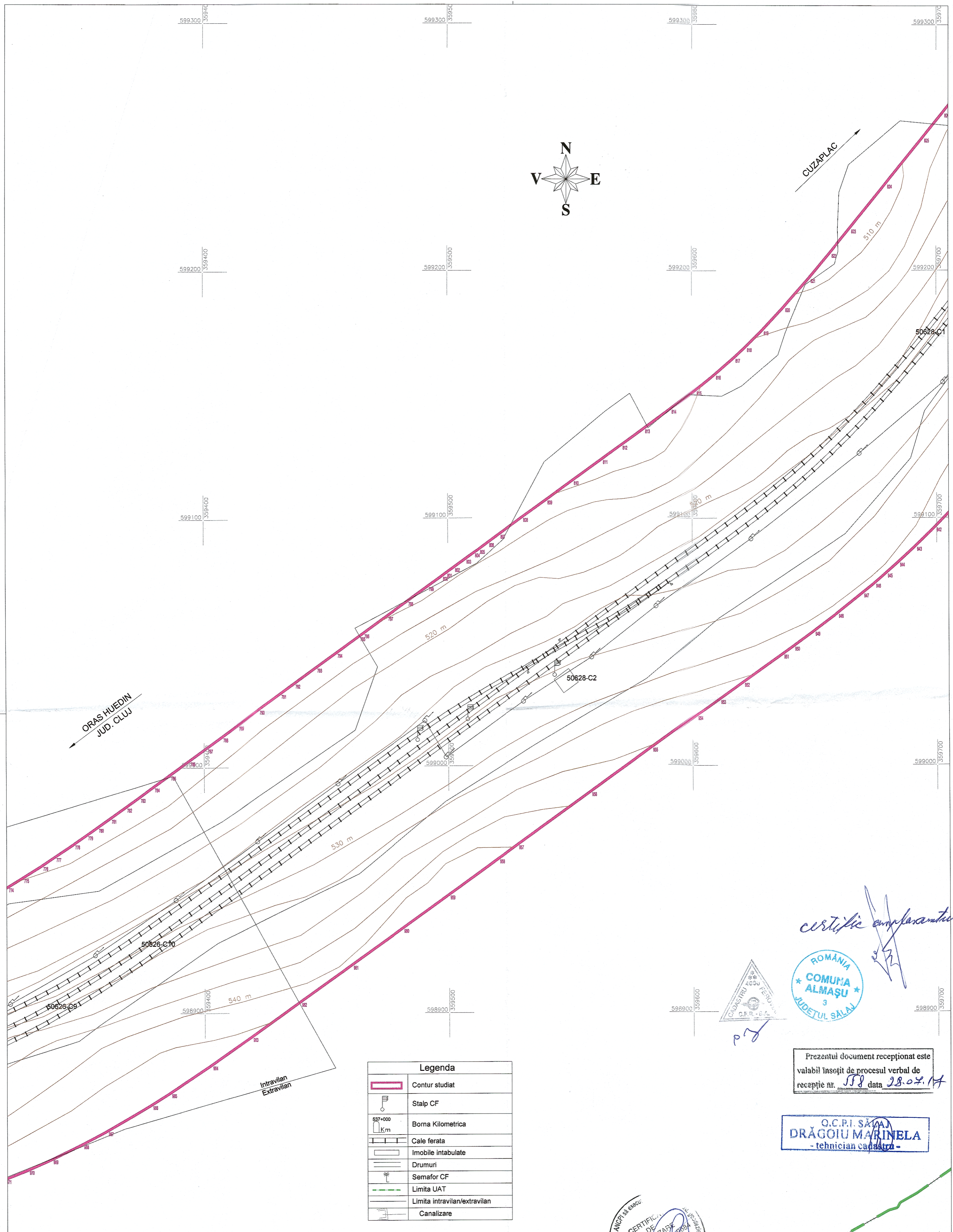

CUZAPLAC

ORAS HUEDIN  
JUD. CLUJ



*certific anexat.*



Prezentul document recepționat este  
valabil însoțit de procesul verbal de  
recepție nr. 558 data 28.07.17

O.C.P.I. SĂLAJ  
**DRĂGOIU MARINELA**  
- tehnician cadastru -

Legenda	
	Contur studiat
	Stalp CF
	Borna Kilometrica
	Cale ferata
	Imobile intabulate
	Drumuri
	Semafor CF
	Limita UAT
	Limita intravilan/extravilan
	Canalizare

Schema Dispunere Planse

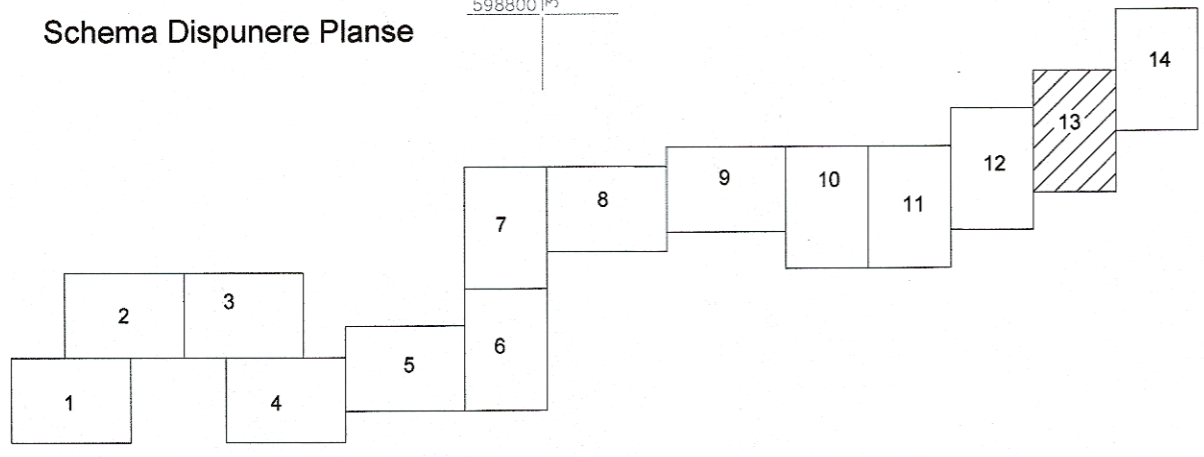

**PROTECO S.A.**  
PROIECTANT  
Autoghidul Zădăreț - B-J  
Căminuș - Str. Ecaterina Teodorescu  
Tel: 0730244-3758  
S.C. SISTEM DE PROIECTIE STEREOGRAFICĂ  
SISTEM DE ALTIMETRI NIVELAREA  
Semnatura: *Elena*

BENEFICIAR		PLANSA 13/14
COMPANIA NAȚIONALĂ DE CĂI FERATE „C.F.R.” S.A. B-dul Dinicu Golescu, nr. 38, sector 1,		
SCARA 1:1000	SUPORT TOPOGRAFIC Reactualizare Studiu de Fezabilitate pentru „Electrificarea și reabilitarea liniei de cale ferată Cluj Napoca – Oradea - Episcopia Bihor” Localitatea Almaș, jud. Salaj	
DATA 07.2017		