

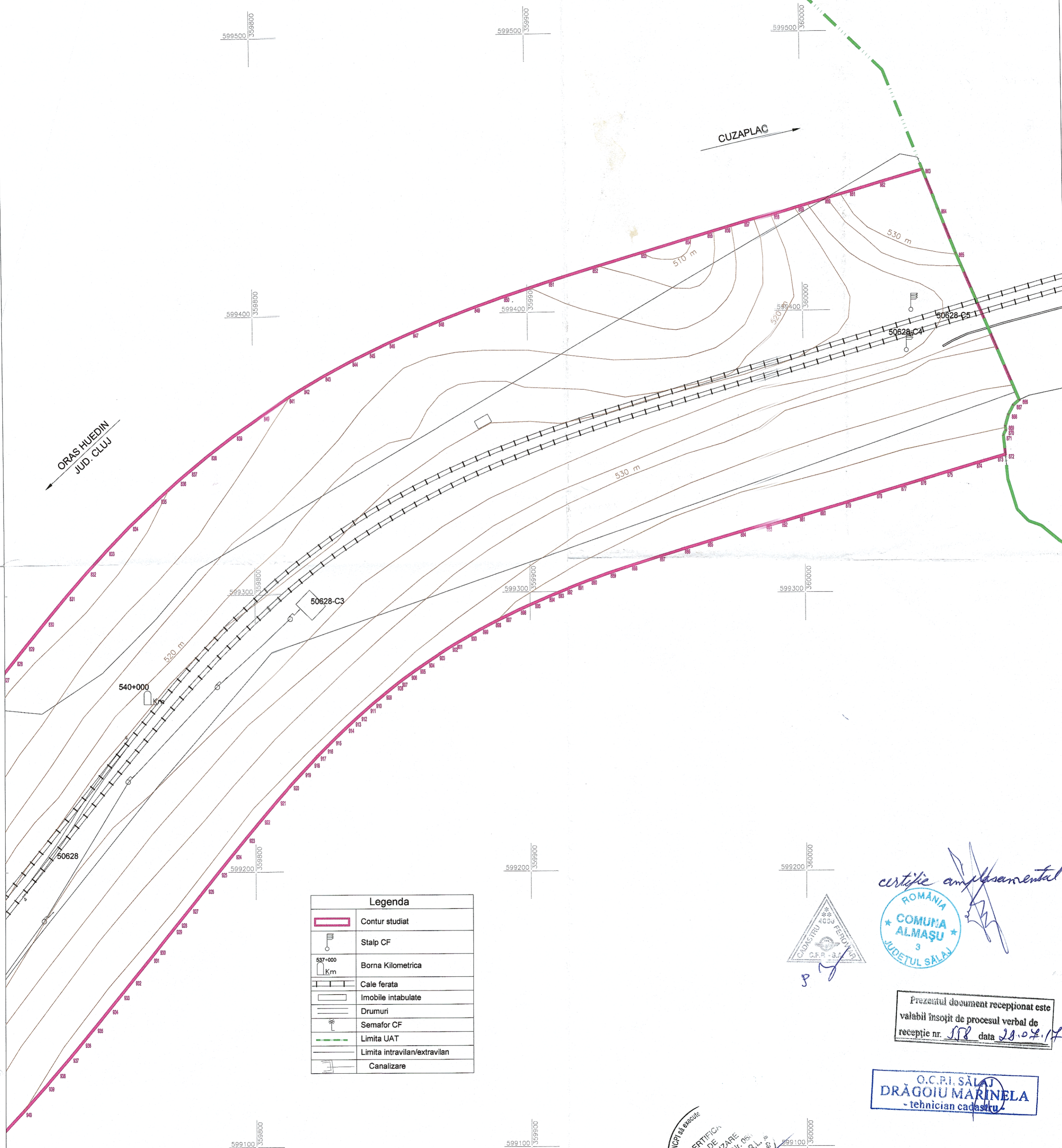

CUZAPLAC

ORAS HUEDIN
JUD. CLUJ



Legenda	
	Contur studiat
	Stalp CF
	Borna Kilometrica
	Cale ferata
	Imobile intabulate
	Drumuri
	Semafor CF
	Limita UAT
	Limita intravilan/extravilan
	Canalizare

Schema Dispunere Planse

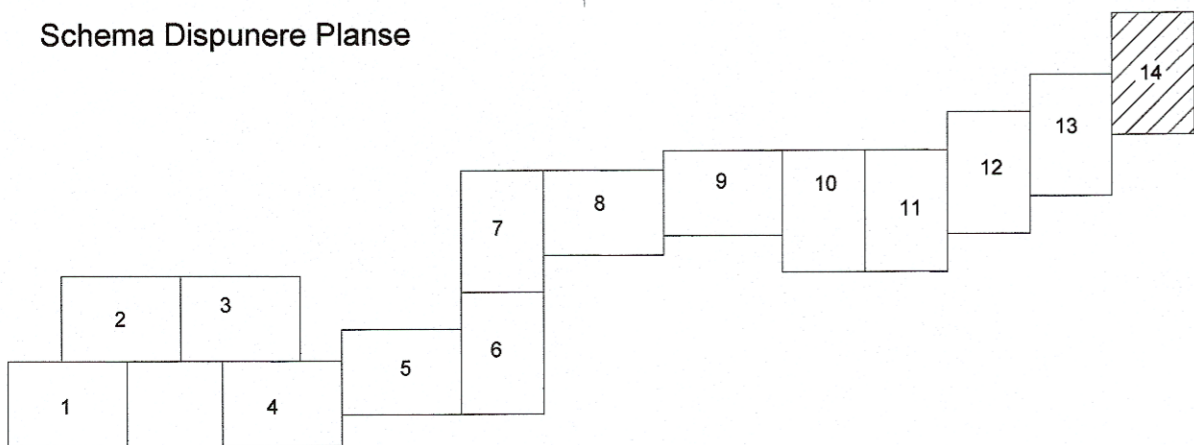

certific amplasament
ROMANIA
COMUNA ALMASU
JUDETUL SALAJ

Prezentul document receptionat este valabil insofit de procesul verbal de receptie nr. 518 data 28.07.17

O.C.P.I. SALAJ
DRAGOIU MARINELA
- tehnician cadastru



PROTELCO S.A. Autoritate, serie RO-B-J, Nr. 267/14.04.2014 Campina, Str. Ecaterina Teodorcu, Nr. 10 Tel: 0366 3244-37568, 3244-30800 S.C. MO-TOB S.R.L. S.C. MO-TOB S.R.L.	BENEFICIAR COMPANIA NATIONALA DE CAI FERATE „C.F.R.” S.A. B-dul Dinicu Golescu, nr. 38, sector 1.	PLANSĂ 14/14
	SCARA 1:1000 DATA 07.2017	SUPPORT TOPOGRAFIC Reactualizare Studiu de Fezabilitate pentru „Electrificarea si reabilitarea liniei de cale ferata Cluj Napoca – Oradea - Episcopia Bihor” Localitatea Almas, jud. Salaj