

ALMASU

AGHIRESU

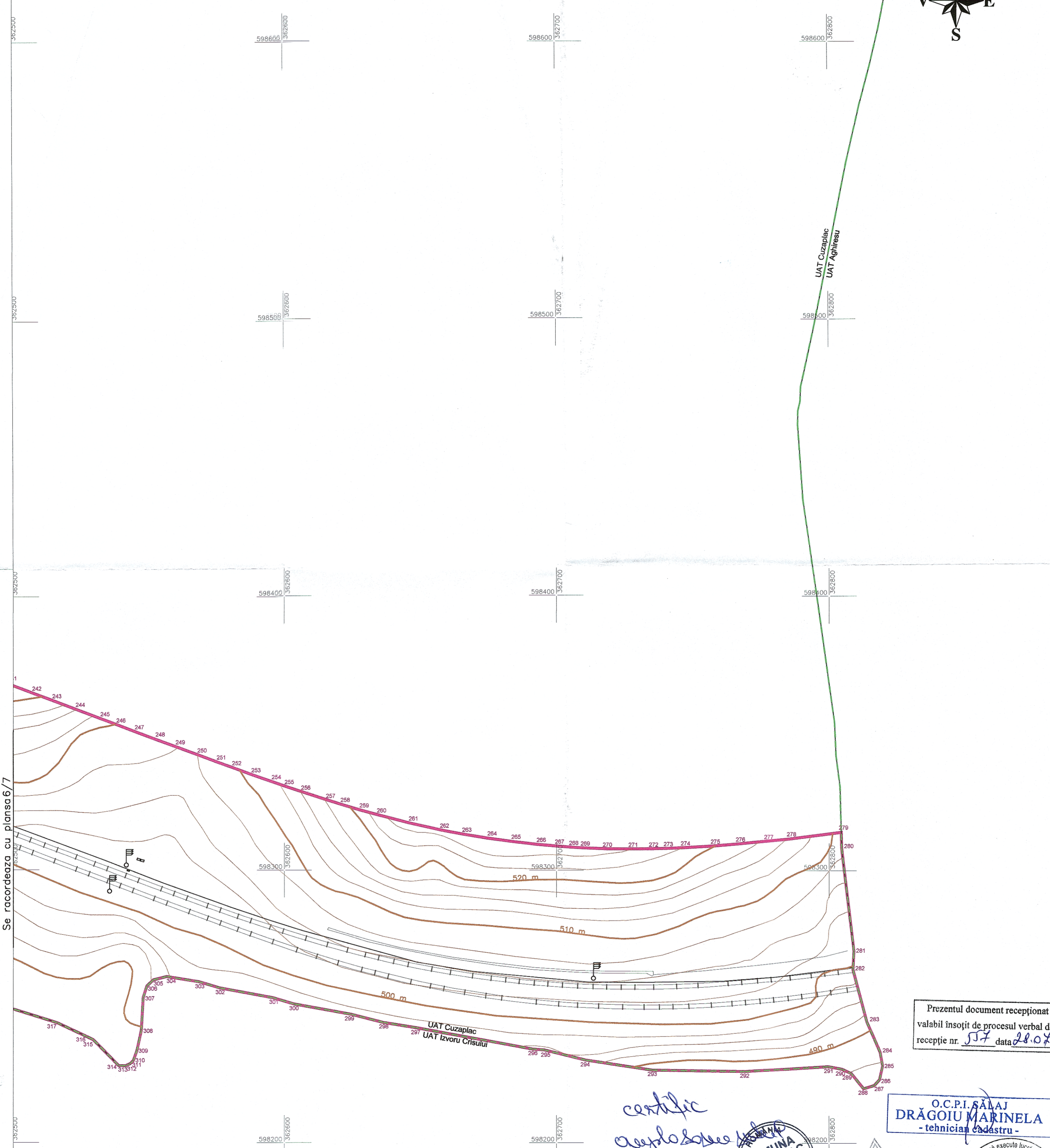

Se racordeaza cu plansa 6/7

Prezentul document receptionat este valabil insozit de procesul verbal de receptie nr. 557 data 28.07.17

certific
acceptat
de
COMUNA
CUZAPLAC
JUDETUL SALAJ

O.C.P.I. SALAJ
DRĂGOIU MARINELA
- tehnician cadastru -

CERTIFICAT
DE
AUTORIZARE
Seria RO-B-J Nr. 0684
S.C. VIO - TOP S.R.L.

Legenda	
	Contur studiat
	Stalp CF
	Borna Kilometrica
	Cale ferata
	Imobile intabulate
	Drumuri
	Semafor CF
	Limita UAT
	Canalizare

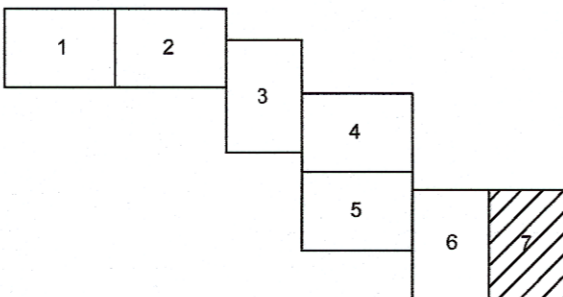

PROTELCO S.A.
 Autorizatie Seria RO-B-AJ, Nr. 0426/11.06.2014
 Camping Str. Ecaterina Teodoroni, 43D
 Tel./Fax: 0244-375689/0244-306400
 SISTEM DE PROIECTIE STEREOGRAFIC 1970
 SISTEM DE ALTITUDINI MARE-NEAGRA 1975
 Semnatu: Elena

BENEFICIAR		PLANSA
COMPANIA NATIONALA DE CAI FERATE „C.F.R.” S.A.		777
B-dul Dinicu Golescu, nr. 38, sector 1,		
SCARA 1:1000	SUPPORT TOPOGRAFIC	
DATA 07.2017	Reactualizare Studiul de Fezabilitate pentru „Electrificarea si reabilitarea liniei de cale ferată Cluj Napoca – Oradea - Episcopia Bihor” Localitatea Cuzaplac, jud. Salaj	