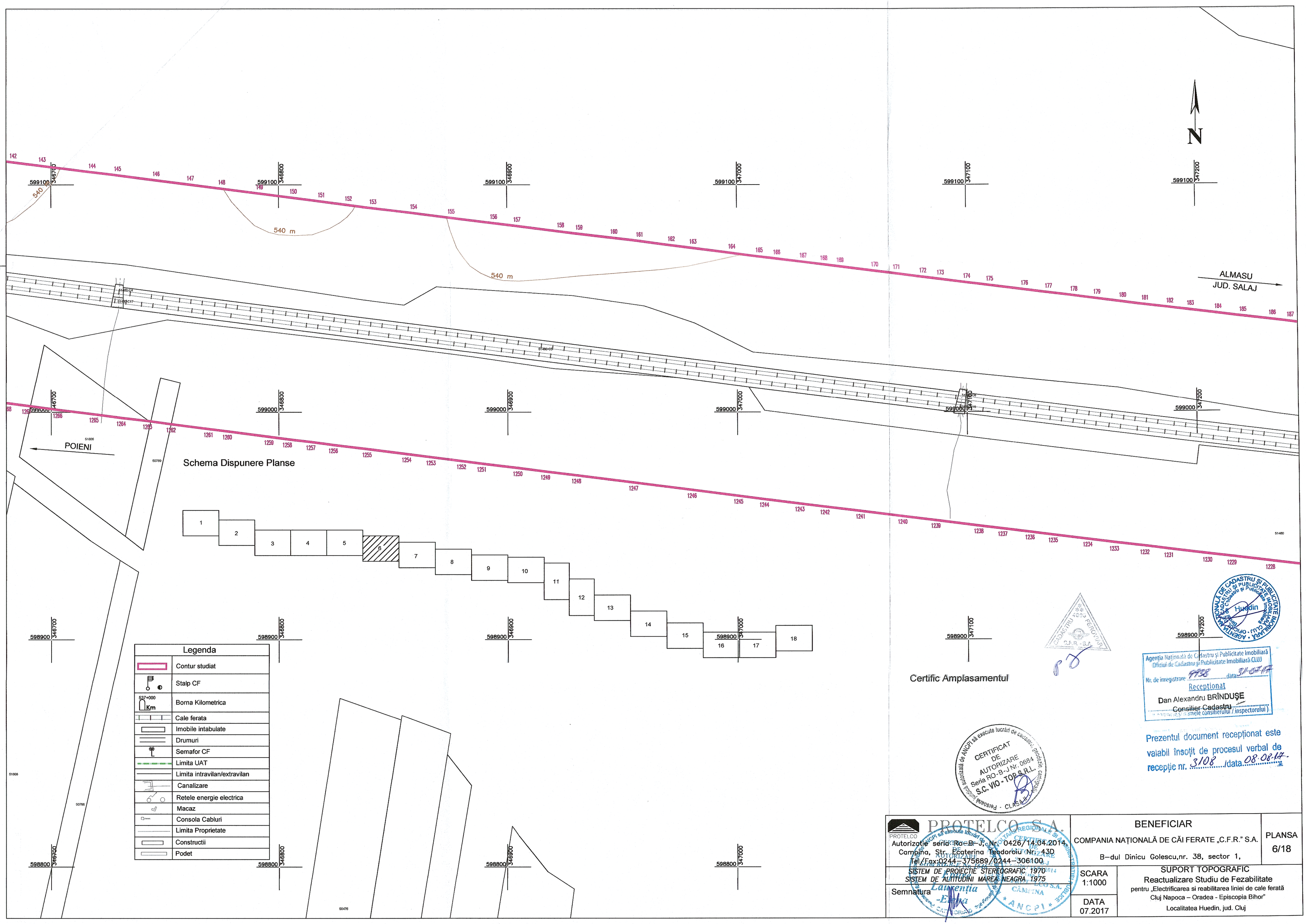

Certific Amplasamentul

Agenţia Naţională de Cadastru şi Publicitate Imobiliară
Oficiul de Cadastru şi Publicitate Imobiliară CLUJ
Nr. de inregistrare 4938 data 31.07.17
Receptionat
Dan Alexandru BRÎNDUŞE
Consilier Cadastru
(numele consilierului / inspectorului)

Prezentul document recepţionat este valabil însoţit de procesul verbal de recepţie nr. 3108 /data 08.08.17.

CERTIFICAT DE AUTORIZARE Seria RO-B-J Nr. 0684 S.C. VIO-TOP S.R.L. - persoana juridica autorizata de ANCPI sa execute lucrari de cadastru, geodezie, cartografie

PROTELCO Autorizotie seria Ro-B-J, Nr. 0426/14.04.2014 Campina, Str. Ecaterina Teodoroiu Nr. 43D Tel./Fax:0244-375689/0244-306100 SISTEM DE PROIECTIE STEREOGRAFIC 1970 SISTEM DE ALTITUDINI MAREA NEAGRA 1975 Semnatura	BENEFICIAR COMPANIA NAŢIONALĂ DE CĂI FERATE „C.F.R." S.A. B-dul Dinicu Golescu,nr. 38, sector 1,	PLANSA 6/18
	SCARA 1:1000	SUPORT TOPOGRAFIC Reactualizare Studiu de Fezabilitate pentru „Electrificarea si reabilitarea liniei de cale ferată Cluj Napoca – Oradea - Episcopia Bihor" Localitatea Huedin, jud. Cluj
	DATA 07.2017	