

Schema Dispunere Planse

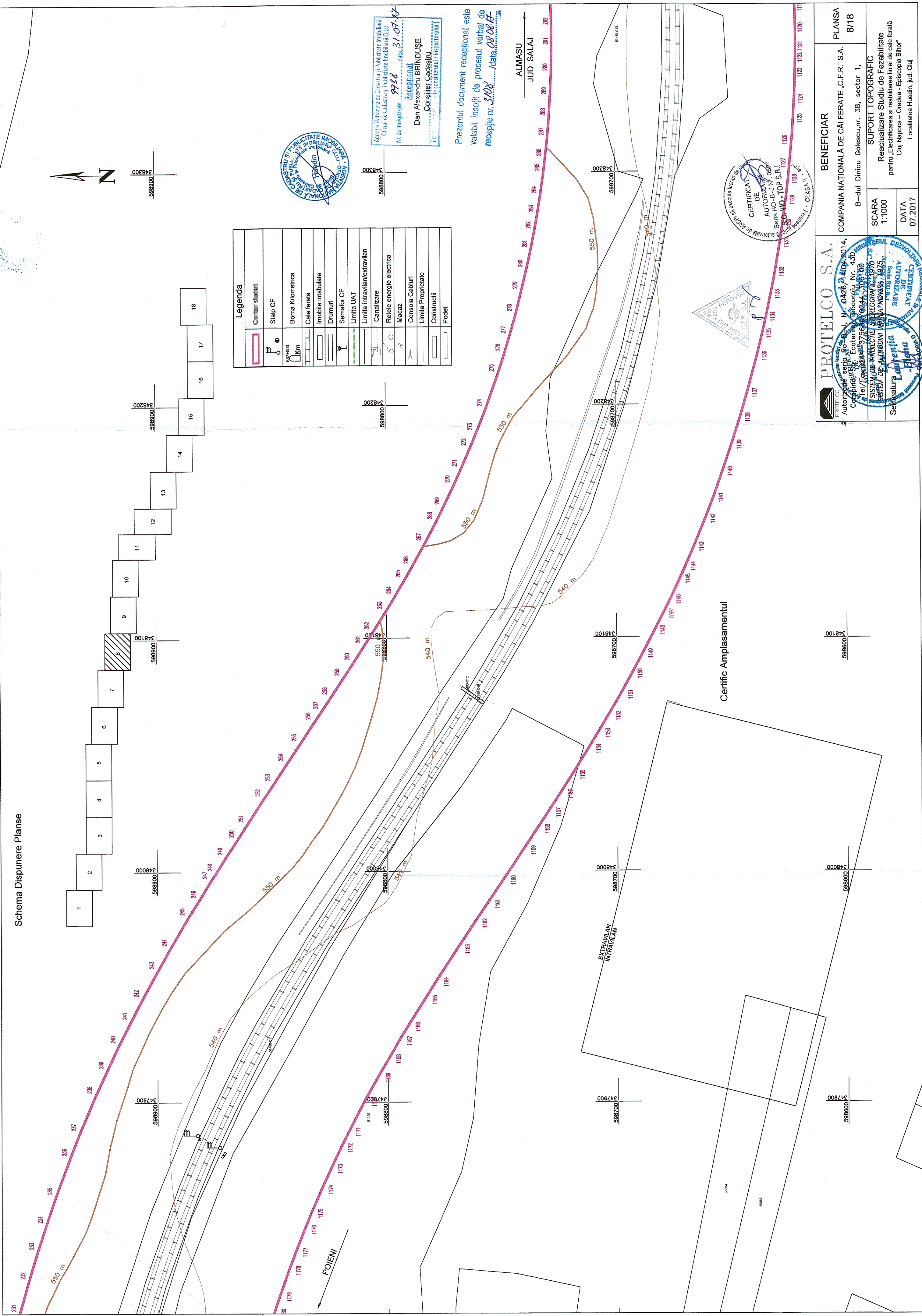

Legenda	
	Contur studiului
	Stalp CF
	Borna Kilometrica
	Cale ferata
	Imobile intabulate
	Drumuri
	Semafor CF
	Limita UAT
	Limita intravilan/extravilan
	Canalizare
	Retele energie electrica
	Macaz
	Consola Cabluri
	Limita Proprietate
	Constructii
	Podet

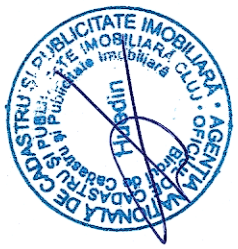

Agencia Nationala de Cadastru si Publicitate Imobiliară
 Direcția de Cadastru și Publicitate Imobiliară Cluj
 Nr. de înregistrare: 9938data: 31.07.14
Receptionat
Dan Alexandru BRINDUȘE
 Consilier, Cadastru
 (Pentru Consilierul / Inspectorul)

Prezentul document receptionat este
 valabil însoțit de procesul verbal de
 recepție nr. 3108data: 08.08.14

ALMASU
 JUD. SALAJ



Certific Amplasamentul



PROTELCO S.A.
 Autorizație de Proiectare și Execuție Nr. 430/2014
 Conținând: Șef: Ecaterina Gheorghiu, Nr. 430/2014
 Tel./Fax: 0366/247556/247556
SISTEM DE PROTECȚIE STEREOGRAFICĂ 1976 J.S.
SISTEM DE ALITUDINI MARIA NEAGRA 1975
 Semnatura: *[Signature]*
 Șef Serviciu: *[Signature]*

BENEFICIAR		COMPANIA NAȚIONALĂ DE CĂI FERATE „C.F.R.” S.A.	PLANSA
		B-dul Dincu Golescu, nr. 38, sector 1,	8/18
SCARA	1:1000	SUPORT TOPOGRAFIC	
DATA	07.2017	Reactualizare Studiu de Fezabilitate pentru „Electricizarea și reabilitarea liniei de cale ferată Cluj Napoca – Oradea - Episcopia Bihor” Localitatea Hueidin, jud. Cluj	