

SUPPORT TOPOGRAFIC
Reactualizare Studiu de Fezabilitate
pentru "Electrificarea și reabilitarea liniei de cale ferată
Cluj Napoca - Oradea - Episcopia Bihor"
Localitatea Huedin, jud. Cluj

Scara 1:1000
 Teritoriul administrativ: Intravilan/extravilan, UAT HUEDIN, Jud. CLUJ
 Beneficiar lucrare: COMPANIA NAȚIONALĂ DE CĂI FERATE „C.F.R.” S.A.
 Suprafața studiată: 46008 mp.

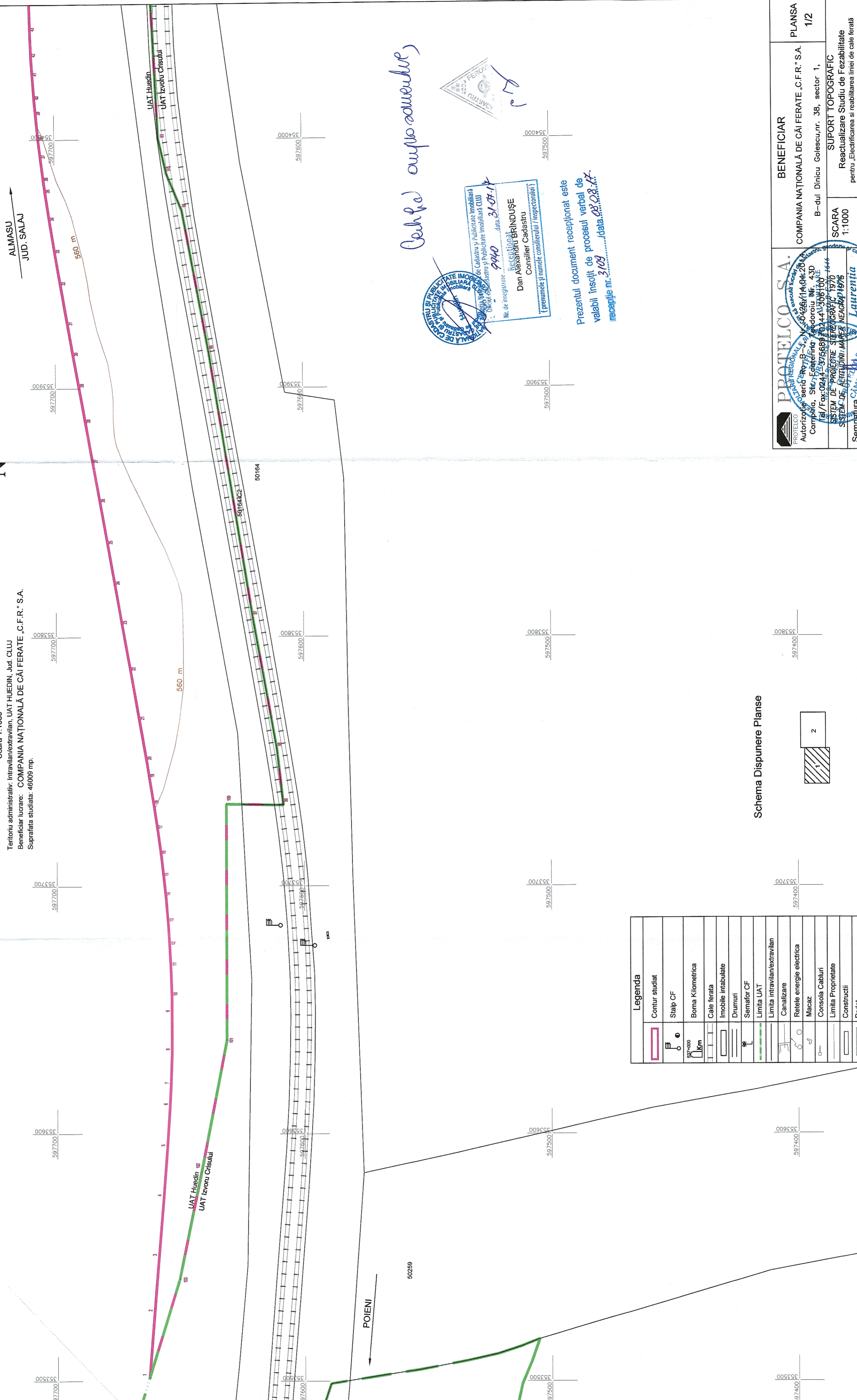

Legenda	
	Contur studiat
	Stalp CF
	Boma Kilometrică
	Cale ferată
	Imobile intrabulate
	Drumuri
	Semafor CF
	Limita UAT
	Limita intravilan/extravilan
	Canalizare
	Rețele energie electrică
	Macaz
	Consola Cabluri
	Limita Proprietate
	Construcții
	Podet

Schema Dispunere Planse

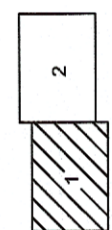

Cearta cuprinsului

RECERCAREA IMOBILITĂȚII
 Nr. de înregistrare: 2440, data: 31.07.17
Dan Alexandru BRINDUȘE
 Consilier Cadastru
 (prenume și nume de familie / inspectoriului)

Prezentul document receptionat este
 valabil însoțit de procesul verbal de
 recepție nr. 2109, data 08.08.17

PROTELCO S.A.
 Autorizate seriale Pro-B-C-N: 50426/14-04-28
 Campina, Str. Ecaterina 16, etajul 4, 3D
 Tel/Fax: 0244-375699 / 0244-308100
SISTEM DE PROIECTARE TOPOGRAFIC 1970-1999
SISTEM DE AUTOCAD/INFORMAZIA NEAGRAPH 1975
 Semnatura: **Laurențiu - Elena**

BENEFICIAR
 COMPANIA NAȚIONALĂ DE CĂI FERATE „C.F.R.” S.A.
 B-dul Dincu Golescu, nr. 36, sector 1,
 PLANSĂ 1/2

SCARA
 1:1000

DATA
 07.2017

SUPPORT TOPOGRAFIC
 Reactualizare Studiu de Fezabilitate
 pentru "Electrificarea și reabilitarea liniei de cale ferată
 Cluj Napoca - Oradea - Episcopia Bihor"
 Localitatea Huedin, jud. Cluj