

Schema Dispunere Planse

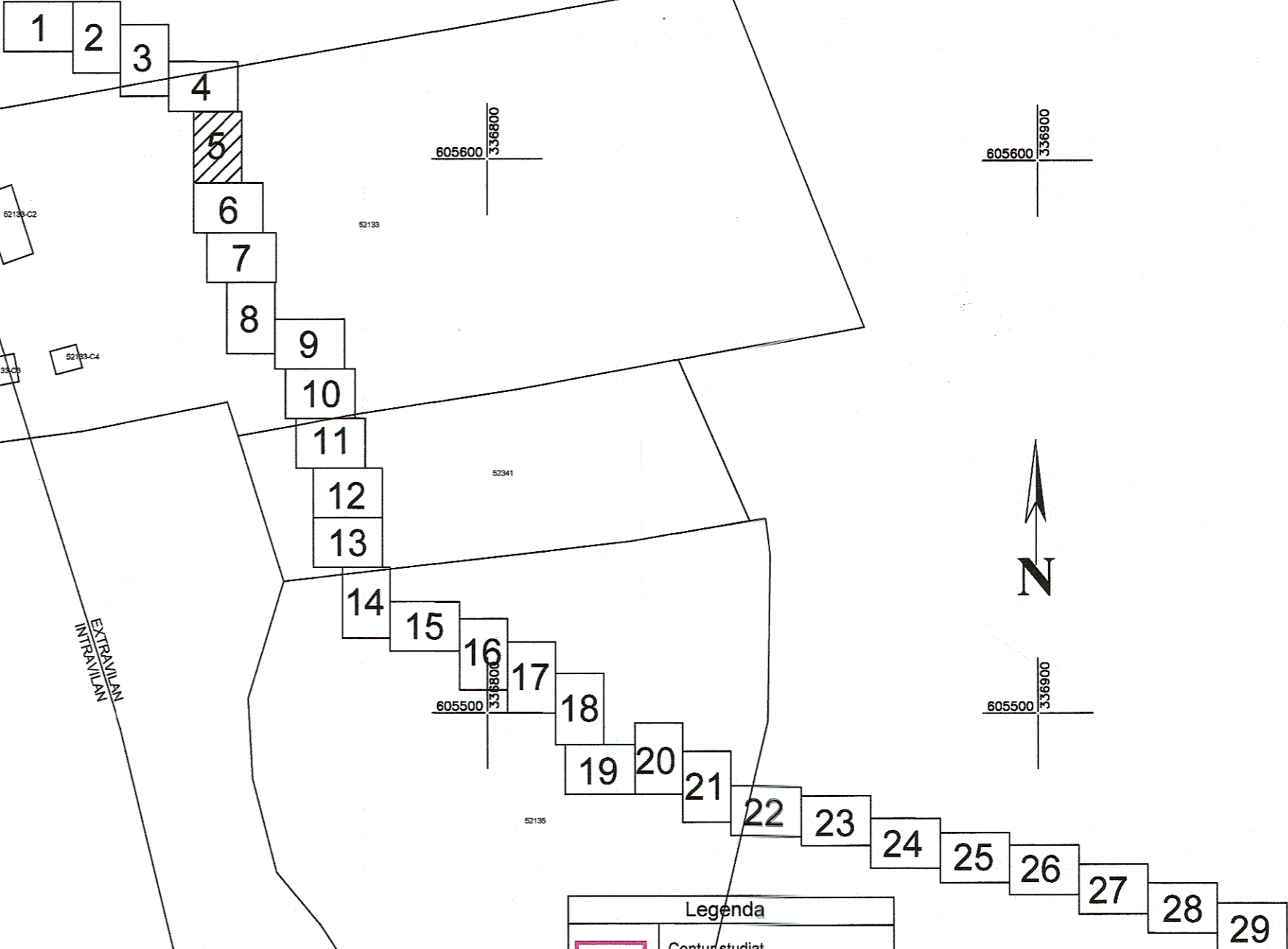

Legenda	
	Contur studiat
	Stalp CF
	Bozna Kilometrică
	Căle ferate
	Drumuri
	Semafor CF
	Limita UAT
	Limita intravilan/extravilan
	Canalizare
	Rețele energie electrică
	Macaz
	Consola Cabluți
	Limita Proprietate
	Construcții
	Podet

Agencia Națională de Cadastru și Publicitate Imobiliară
 Oficiul de Cadastru și Publicitate Imobiliară CLUJ
 Nr. de înregistrare: 9925 data: 28.07.17
 Recepționat
 Dan Alexandru BRINDUȘE
 Consilier Cadastru
 (prenumele și numele consilierului / inspectorului)

Prezentul document recepționat este
 valabil însoțit de procesul verbal de
 recepție nr. 3111.....data 08.08.17

Certific amplasamentul

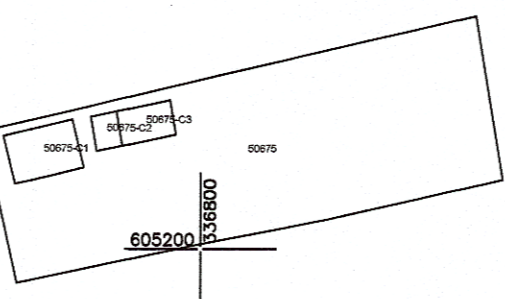

PROTELCO S.A.
 Autorizație seria R6-B-J, Nr. 0426/14.04.2014
 Comp. Str. Ecaterina Teodorescu NR 143 DAT
 Tel/Fax: 0244-375689/0244-306108
 SISTEM DE PROIECTIE STEREOGRAFIC 1970
 SISTEM DE ALTITUDINI MARE NEAGRA 1975
 Semnatura: *Laurenția Elena*

CERTIFICAT DE AUTORIZARE
 Seria RO-B-J Nr. 4884
 S.C. VIO - FOR S.R.L.
 CLASA II

SCARA 1:1000
 DATA 07.2017

BENEFICIAR
 COMPANIA NAȚIONALĂ DE CĂI FERATE „C.F.R.” S.A.
 B-dul Dinicu Golescu, nr. 38, sector 1, Localitatea Poleni, jud. Cluj

PLANSA
 5/29

SUPPORT TOPOGRAFIC
 Reactualizare Studiu de Fezabilitate
 pentru „Electrificarea și reabilitarea liniei de cale ferată
 Cluj Napoca – Oradea - Episcopia Bihor”
 Localitatea Poleni, jud. Cluj

