

Schema Dispunere Planse

Legenda	
	Contur studiat
	Stalp CF
	Borna Kilometrica
	Cale ferata
	Imobile Inabulate
	Drumuri
	Semafor CF
	Limita UAT
	Limita intravilan/extravilan
	Canalizare
	Rețele energie electrica
	Macaz
	Consola Cabluri
	Limita Proprietate
	Costructii
	Podet

- 1
- 2
- 3
- 4
- 5
- 6
- 7
- 8
- 9
- 10
- 11
- 12
- 13
- 14
- 15
- 16
- 17
- 18
- 19
- 20
- 21
- 22
- 23
- 24
- 25
- 26
- 27
- 28
- 29

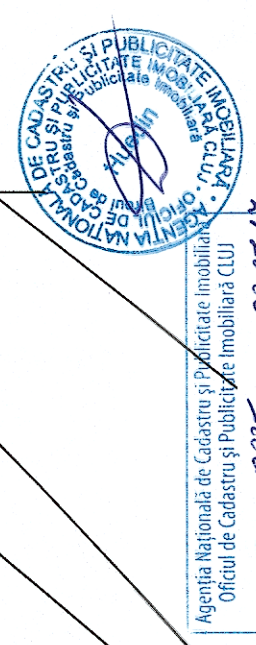
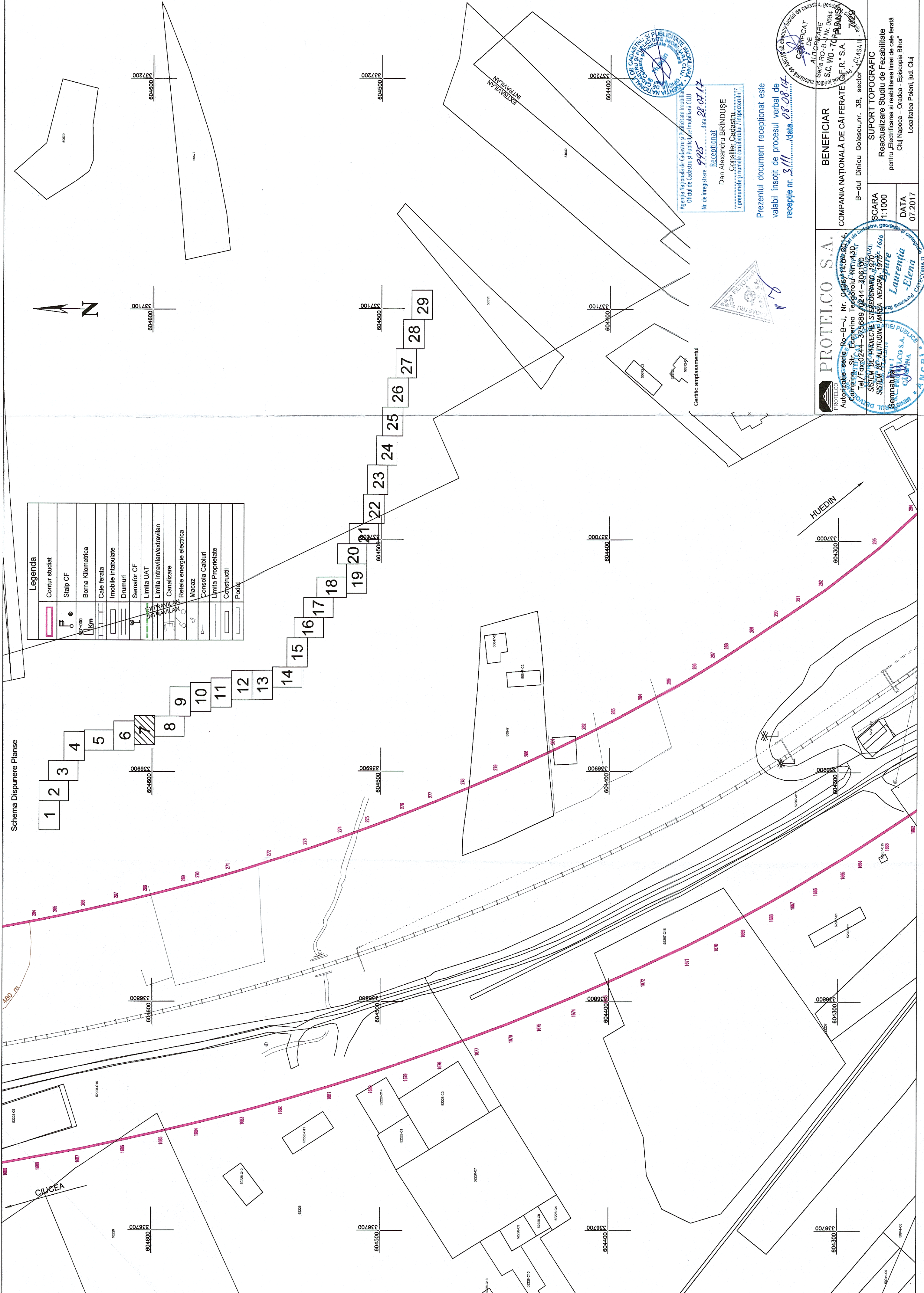

Receptionat
 Dan Alexandru BRINDUȘE
 Consilier Cadastru
 (prenumele și numele consilierului / inspectorului)

Prezentul document receptionat este
 valabil însoțit de procesul verbal de
 recepție nr. 3/111/...../data: 08.08.17

PROTELCO S.A.
 Autorizație: seria Ro-B-J, Nr. 042657/14.04.2014,
 Comping. Str. Ecaterina Teodoroiu Nr.143D,
 Tel/Fax: 0244-375689 / 0244-306100

SISTEM DE PROIECTIE ȘI REGISTRARE
 SISTEM DE ALTIMUDINE MARCA NEAGRA 1975c. 1616
 Samantău Laurenția-Elena
 PROTELCO S.A.

BENEFICIAR
 COMPANIA NAȚIONALĂ DE CĂI FERATE CFR S.A.
 B-dul Dinicu Golescu, nr. 38, sector 3, CLUȘA II - 60039

SCARA
 1:1000

DATA
 07.2017

SUPPORT TOPOGRAFIC
 Reactualizare Stuciu de Fezabilitate
 pentru „Electrificarea și reabilitarea liniei de cale ferată
 Cluj Napoca – Oradea - Episcopia Bihor”
 Localitatea Poteni, jud. Cluj