

Schema Dispunere Planse

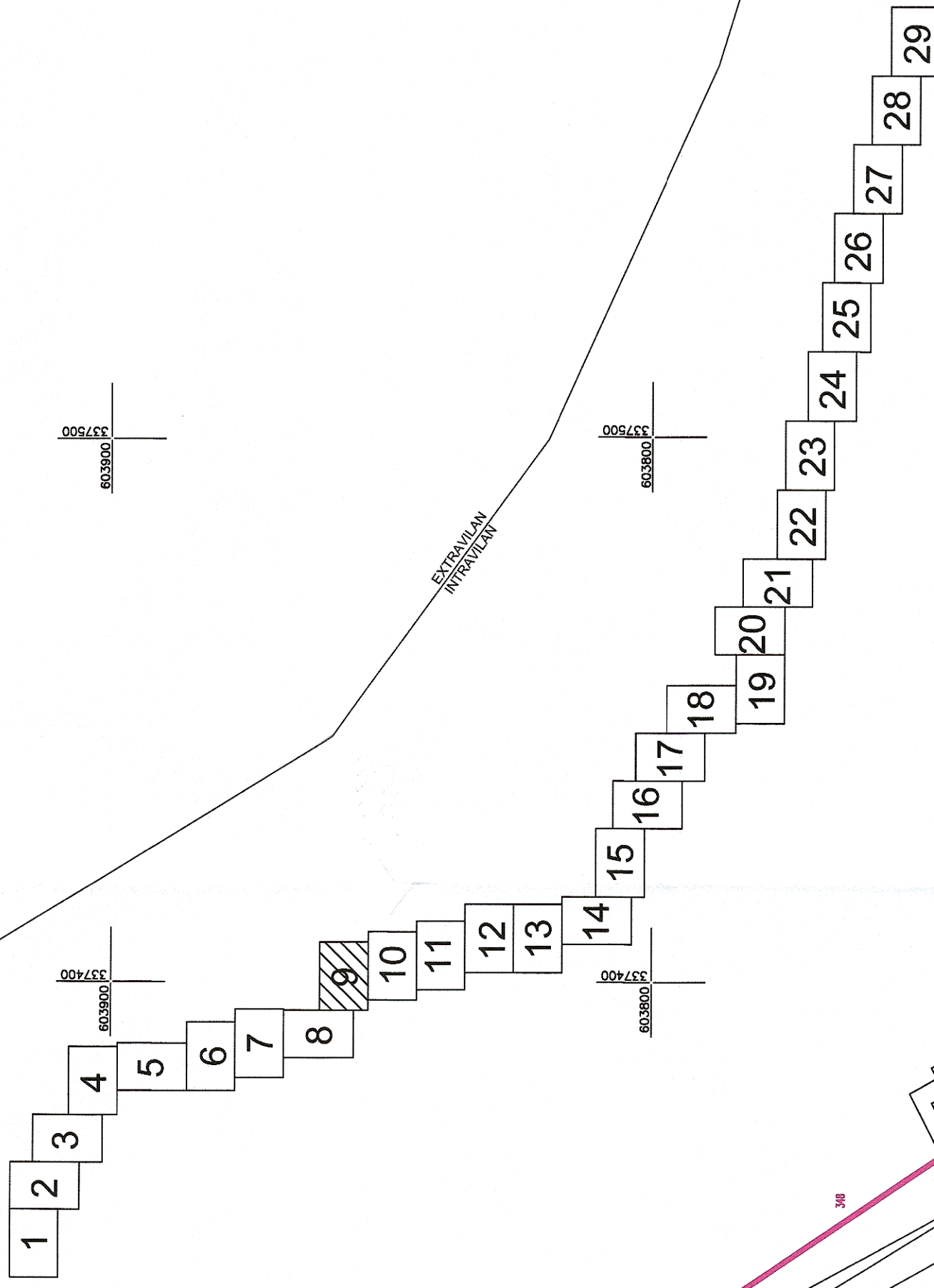

Legenda	
	Contur studiat
	Stalp CF
	Borna Kilometrica
	Calle ferata
	Imobile intabulate
	Drumuri
	Semator CF
	Limita UAT
	Limita intravilan/extravilan
	Canalizare
	Retele energle electrice
	Macaz
	Consola Cabluri
	Limita Proprietate
	Constructii
	Podet



Agencia Nacională de Cadastru și Publicitate Imobiliară  
 Oficiul de Cadastru și Publicitate Imobiliară CUJ

**Recepțional**  
 Nr. de înregistrare: 9925 data: 28.07.17  
 Dan Alexandru BRINDUȘE  
 Consilier Cadastru  
 (prenumele și numele completului / inspectorului)

Prezentul document recepționat este valabil însoțit de procesul verbal de recepție nr. 3111/...../data: 28.08.17

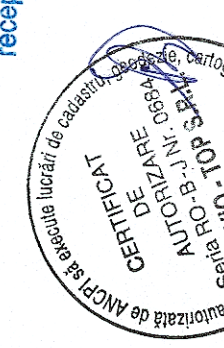

**PROTELCO S.A.** - Beneficiar  
 Compania Națională de Căi Ferate „C.F.R.” S.A.  
 B-dul Dinicu Golescu, nr. 38, sector 1,  
 București

**PLANSĂ**  
 9/29

**SUPORT TOPOGRAFIC**  
 Reactualizare Studiu de Fezabilitate  
 pentru „Electrificarea și reabilitarea liniei de cale ferată  
 Cluj Napoca – Oradea - Episcopia Bihor”  
 Localitatea Poteni, Jud. Cluj

Autentificat în Registrul de Stat al Activității Profesionale  
 Nr. 10034/14.04.2014  
 Autoritate de Certificare  
 Nr. 10034/14.04.2014

SCARA 1:1000  
 SISTEM DE PROECȚIE STEREOGRFIC 1970/ARE  
 SISTEM DE ALTITUDINI MAREA NEAGRĂ 1975/ARE  
 Semnatura: *Laurenția Elena*  
 DATA 07.2017

