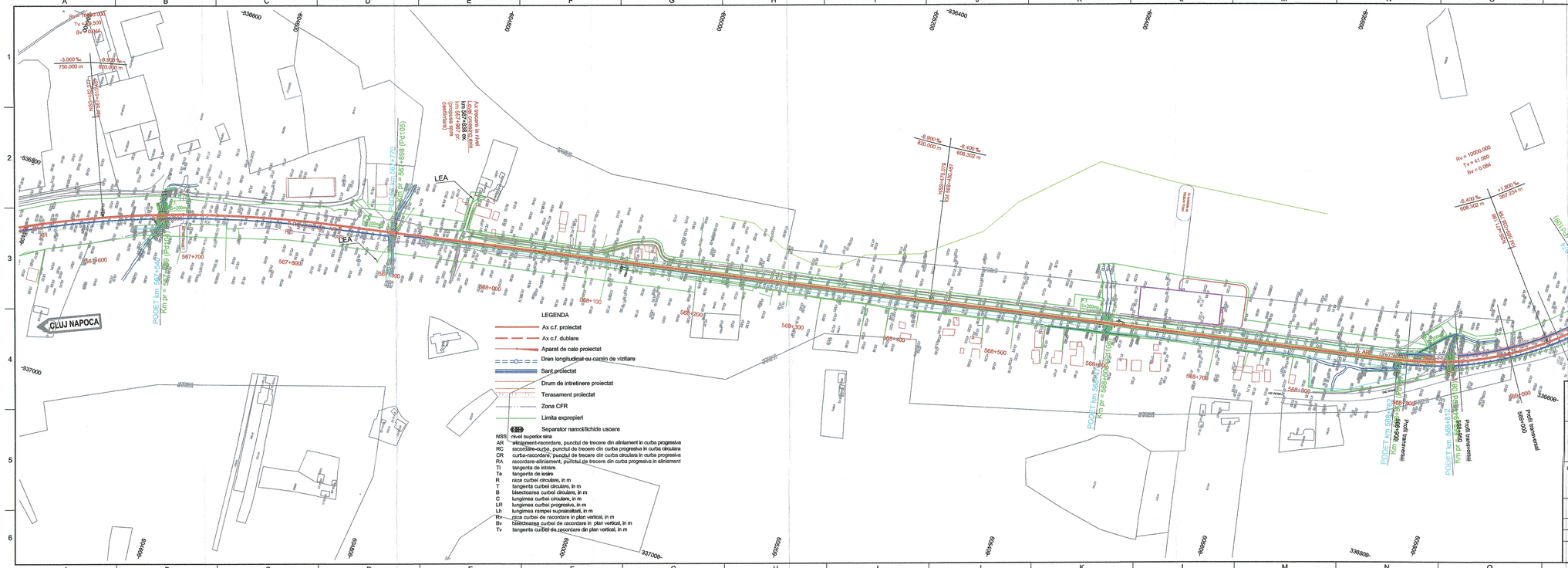

GUVERNUL ROMÂNIEI

P.O.I.M.

Instrumente Structurale 2014-2020

PROIECT FINANȚAT DE UNIUNEA EUROPEANĂ

UNIUNEA EUROPEANĂ

BENEFICIAR: COMPANIA NAȚIONALĂ DE CĂI FERATE C.N.C.F. "C.F.R." S.A.

PROIECTANT:

ASOCIEREA: acciona Ingeniería & B

	NUME	SEMNĂTURA
EXPERT SECUNDAR	Ing. Cristina BĂZĂRĂNCĂ	
EXPERT PRINCIPAL	Dr. Ing. Laurențiu MĂRCULESCU	
CEC/HP	Ing. Stefan VARĂ-ONOS	

DATA: 07.2021

SCARA: 1:2.000

DENUMIRE PROIECT: REACTUALIZARE STUDIU DE FEZABILITATE PENTRU "ELECTRIFICAREA ȘI REABILITAREA LINIEI DE CALE FERATĂ CLUJ - ORADEA - EPISCOPIA BIHOR"

OBIECT: SUPRASTRUCTURĂ ȘI TERASAMENTE

DENUMIRE PLAN: PLAN DE SITUATIE - Interval Statia C.F. POIENI - H.M. CIUCEA km 567+690 - km 569+400

EXEMPLAR NR.:

COD PLAN: SFF 36 L0 16 S000 131 003