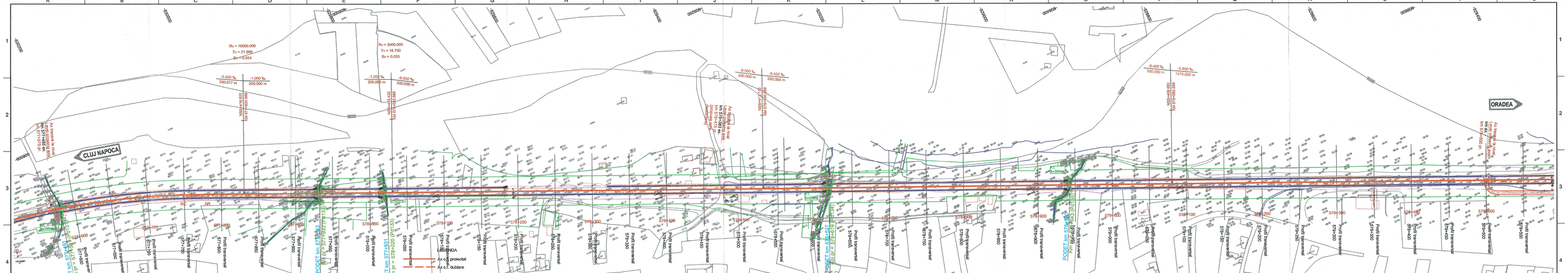

GUVERNUL ROMÂNIEI

P.O.I.M.

Instrumente Structurale 2004-2020

PROIECT FINANȚAT DE UNIUNEA EUROPEANĂ

UNIUNEA EUROPEANĂ

BENEFICIAR:

CFR

COMPANIA NAȚIONALĂ DE CĂI FERATE C.N.C.F. "C.F.R." S.A.

PROIECTANT:

ASOCIEREA: acciona ingeniería & B

	NUME	SEMNATURA
EXPERT ELEVIDAR:	Ing. Cristina BĂZĂVĂNCĂ	
EXPERT PRINCIPAL:	Dr. Ing. Laurențiu MARCULESCU	
CEC/HP	Ing. Stelian VARĂ-DROB	

DENUMIRE PROJECT: REACTUALIZARE STUDIU DE FEZABILITATE PENTRU "ELECTRIFICAREA ȘI REABILITAREA LINIEI DE CALE FERATĂ CLUJ - ORADEA - EPISCOPIA BIHOR"

OBIECT: SUPRASTRUCTURĂ ȘI TERASAMENTE

DENUMIRE PLAN: PLAN DE SITUAȚIE - Interval H.M CIUCEA - H.M. LACU CRISULUI km 577+600 - km 579+350

DATA: 07.2021

SCARA: 1:2.000

EXEMPLAR NR.:

COD PLAN: SFF | 36 | L0 | 18 | S000 | 137 | 003