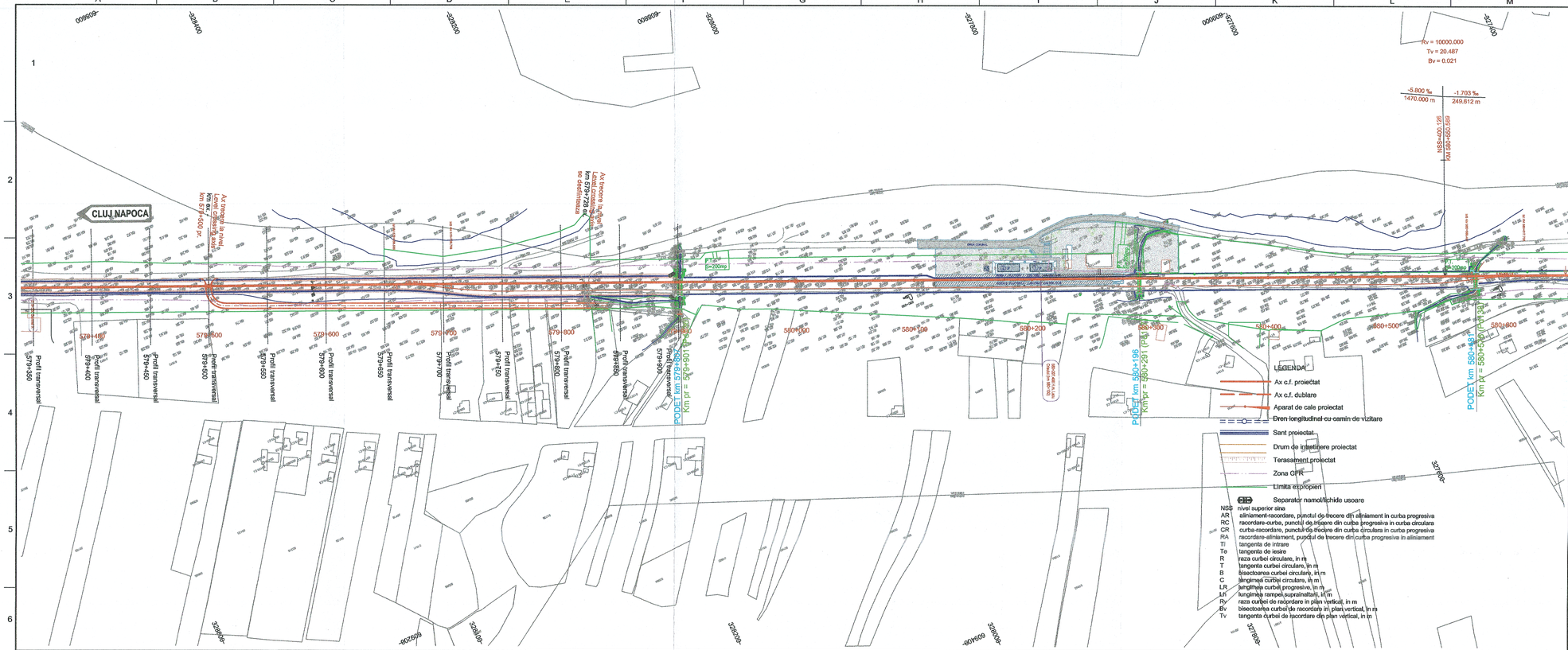

GUVERNUL ROMÂNIEI

P.O.I.M.

Instrumente Structurale 2014-2020

PROIECT FINANȚAT DE UNIUNEA EUROPEANĂ

UNIUNEA EUROPEANĂ

BENEFICIAR:

COMPANIA NAȚIONALĂ DE CĂI FERATE
C.N.C.F. "C.F.R." S.A.

PROIECTANT:

ASOCIEREA: acciona Ingeniería & B

	NUME	SEMNATURA
EXPERT SECUNDAR	Ing. Cristina BĂZĂRĂNCĂ	
EXPERT PRINCIPAL	Dr. Ing. Laurențiu MĂRCULESCU	
CEC/MP	Ing. Stelian VARĂ-OROS	

DENUMIRE PROIECT: REACTUALIZARE STUDIU DE FEZABILITATE PENTRU "ELECTRIFICAREA ȘI REABILITAREA LINIEI DE CALE FERATĂ CLUJ - ORADEA - EPISCOPIA BIHOR"

OBIECT: SUPRASTRUCTURĂ ȘI TERASAMENTE

DENUMIRE PLAN: PLAN DE SITUATIE - H.M. LACU CRISULUI km 579+350 - km 580+920

DATA:	SCARA:	EXEMPLAR NR.:	COD PLAN:
07.2021	1:2.000		SFF 36 L0 19 S000 137a 003