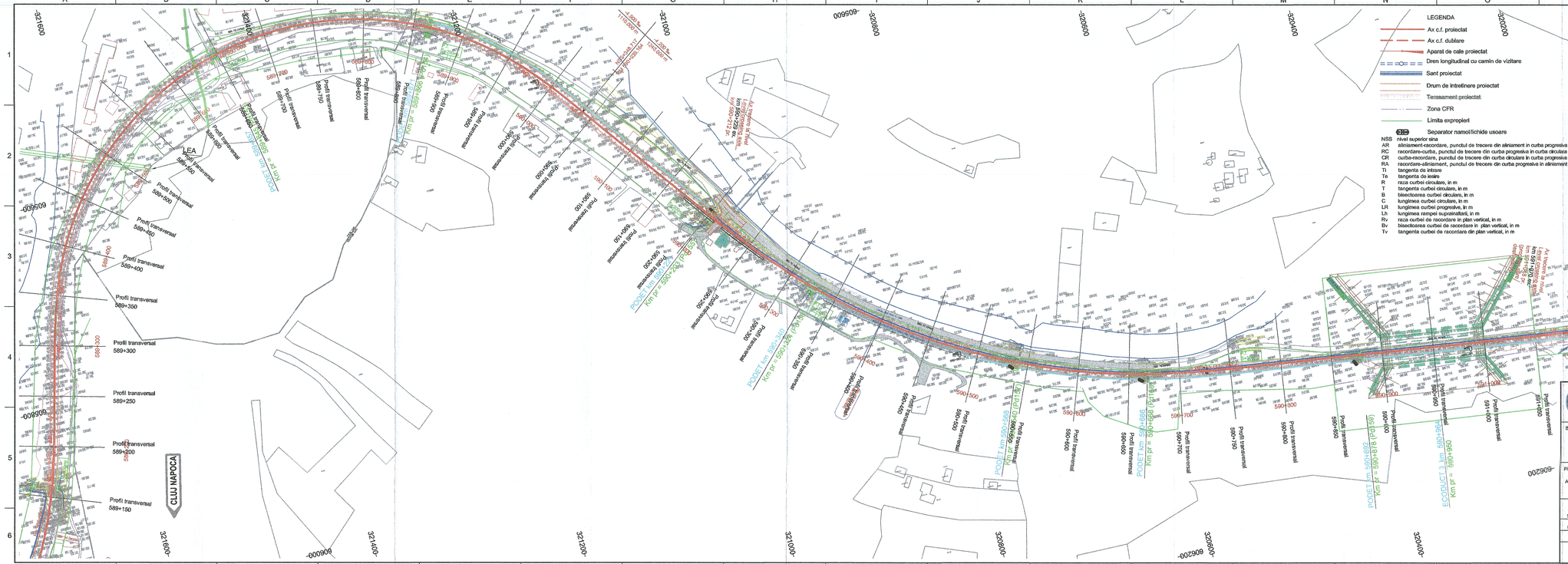

GUVERNUL ROMÂNIEI

P.O.I.M.

Instrumente Structurale 2014-2020

PROIECT FINANȚAT DE UNIUNEA EUROPEANĂ

UNIUNEA EUROPEANĂ

BENEFICIAR:

CFR

COMPANIA NAȚIONALĂ DE CĂI FERATE C.N.C.F. "C.F.R." S.A.

PROIECTANT:

ASOCIEREA: acciona Ingeniería & B

	NUME	SEMNĂTURA
EXPERT SECUNDAR	Ing. Cristina BĂZĂIANCĂ	
EXPERT PRINCIPAL	Dr. Ing. Laurențiu MĂRCULESCU	
CEC/MP	Ing. Stefan VARĂ-OROS	

DATA: 07.2021

SCARA: 1:2.000

DENUMIRE PROIECT: REACTUALIZARE STUDIU DE FEZABILITATE PENTRU "ELECTRIFICAREA ȘI REABILITAREA LINIEI DE CALE FERATĂ CLUJ - ORADEA - EPISCOPIA BIHOR"

OBIECT: SUPRASTRUCTURĂ ȘI TERASAMENTE

DENUMIRE PLAN: PLAN DE SITUATIE - Interval H.M. BULZ - Statia C.F. BRATCA km 589+114 - km 591+400

EXEMPLAR NR.:

COD PLAN: SFF 36 L0 24 S000 143 003