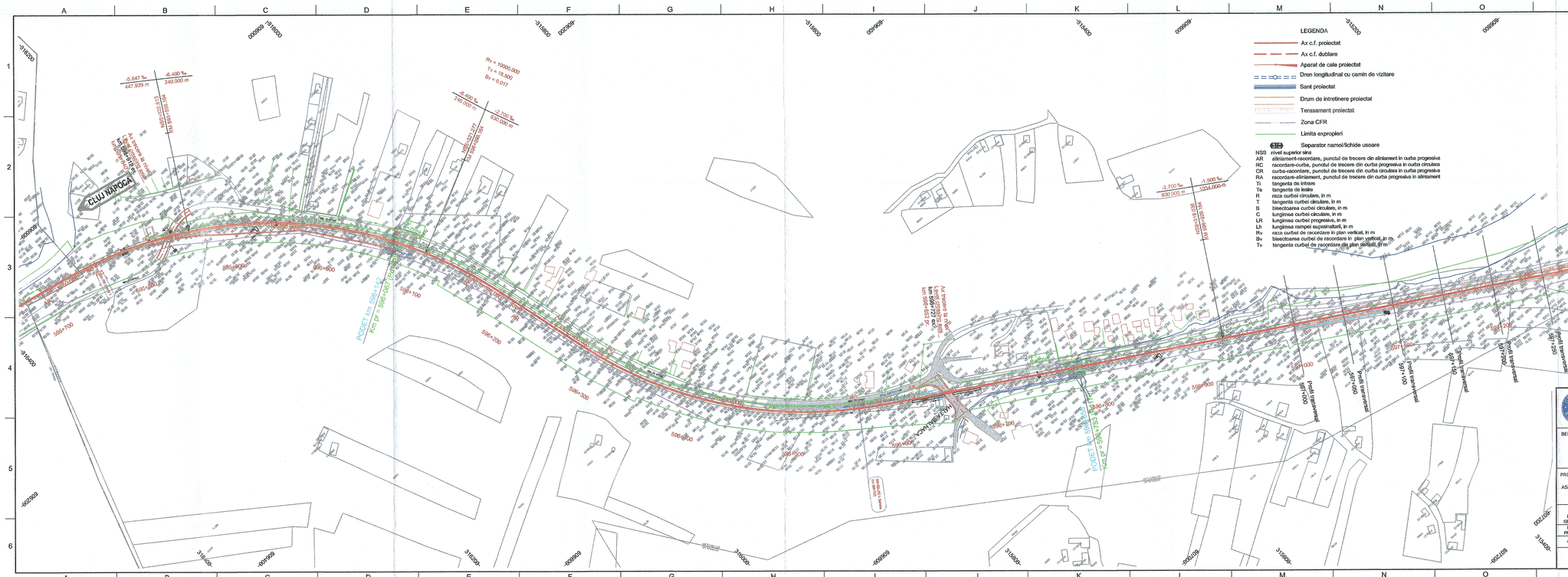

GUVERNUL ROMÂNIEI | P.O.I.M. | Instrumente Structurale 2014-2020 | PROIECT FINANȚAT DE UNIUNEA EUROPEANĂ | UNIUNEA EUROPEANĂ

BENEFICIAR: CFR — COMPANIA NAȚIONALĂ DE CĂI FERATE C.N.C.F. "C.F.R." S.A.

PROIECTANT: ASOCIEREA: acciona Ingeniería & B

	NUME	SEMNATURA
EXPERT SECUNDAR	Ing. Cristina BĂZĂRĂNCĂ	
EXPERT PRINCIPAL	Dr. Ing. Laurențiu MĂRCULESCU	
CEC/HP	Ing. Stefan VARĂ-OROS	

DENUMIRE PROIECT: REACTUALIZARE STUDIU DE FEZABILITATE PENTRU "ELECTRIFICAREA ȘI REABILITAREA LINIEI DE CALE FERATĂ CLUJ - ORADEA - EPISCOPIA BIHOR"

OBIECT: SUPRASTRUCTURĂ ȘI TERASAMENTE

DENUMIRE PLAN: PLAN DE SITUATIE - Interval Statia C.F. BRATCA - H.M. SUNCUIUS km 595+760 - km 597+600

DATA: 07.2021 | SCARA: 1:2.000 | EXEMPLAR NR.: | COD PLAN: SFF 36 L0 26 S000 147 003