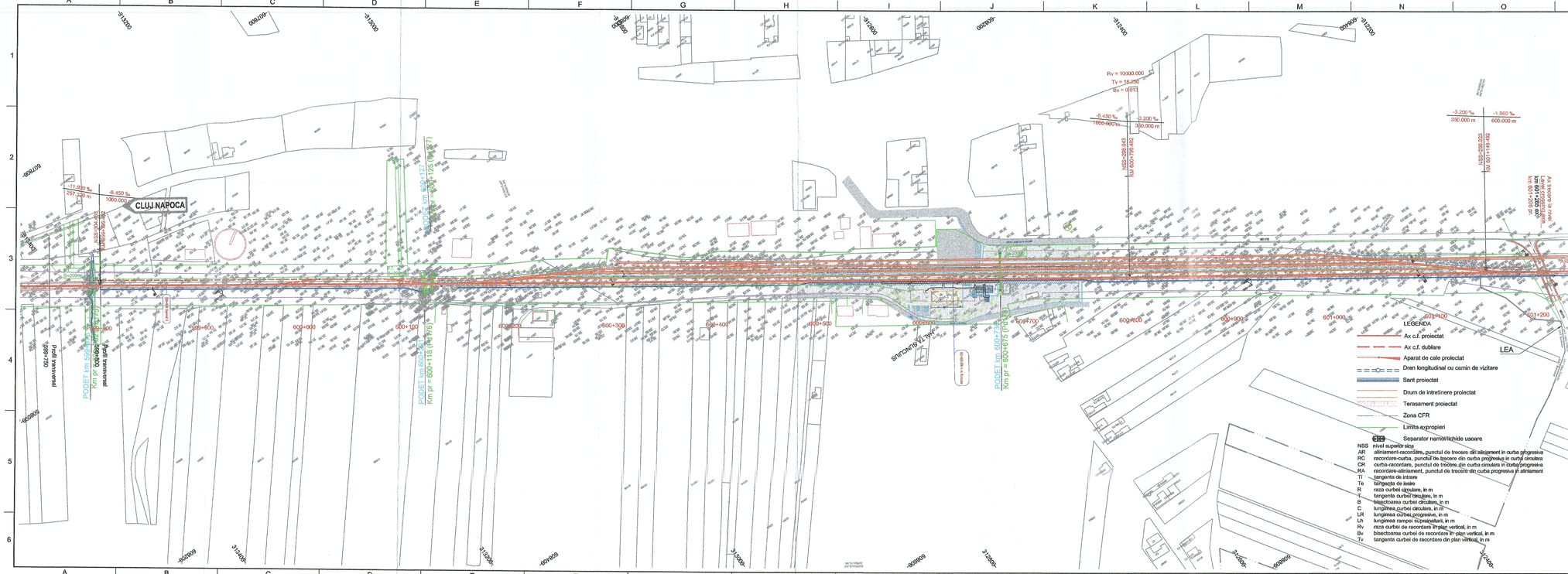

GUVERNUL ROMÂNIEI

P.O.I.M.

Instrumente Structurale 2014-2020

PROIECT FINANȚAT DE UNIUNEA EUROPEANĂ

UNIUNEA EUROPEANĂ

BENEFICIAR: CFR

COMPANIA NAȚIONALĂ DE CĂI FERATE C.N.C.F. "C.F.R." S.A.

PROIECTANT:

ASOCIEREA: acciona Ingeniería & B

	NUME	SEMNATURA
EXPERT SECUNDAR	Ing. Cristina BĂZĂVINCĂ	
EXPERT PRINCIPAL	Dr. Ing. Laurențiu MĂRCULESCU	
CEC/MP	Ing. Sînziana VARĂ-OROS	

DENUMIRE PROIECT: REACTUALIZARE STUDIU DE FEZABILITATE PENTRU "ELECTRIFICAREA ȘI REABILITAREA LINIEI DE CALE FERATĂ CLUJ - ORADEA - EPISCOPIA BIHOR"

OBIECT: SUPRASTRUCTURĂ ȘI TERASAMENTE

DENUMIRE PLAN: PLAN DE SITUATIE - H.M. SUNCUIUS km 599+865 - km 601+490

DATA: 07.2021

SCARA: 1:2.000

EXEMPLAR NR.:

COD PLAN: SFF 36 L0 27 S000 150 003