

Schema Dispunere Planse

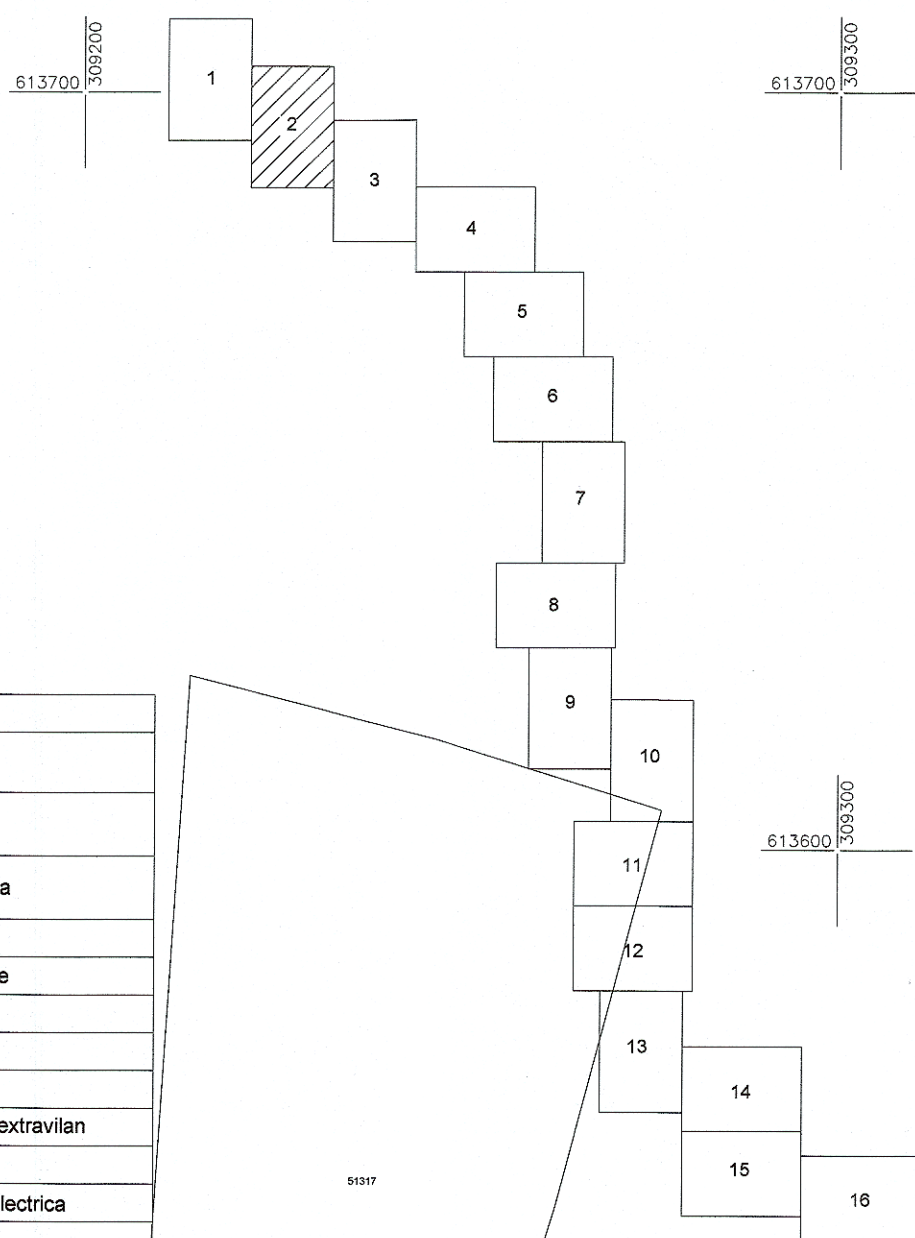

Certific Amplasamentul

Legenda	
	Contur studiat
	Stalp CF
	Borna Kilometrica
	Cale ferata
	Imobile intabulate
	Drumuri
	Semafor CF
	Limita UAT
	Limita intravilan/extravilan
	Canalizare
	Rețele energie electrica
	Macaz
	Consola Cabluri
	Limita Proprietate
	Construcții
	Podet

Amplasamentul document recepționat este
 validat însoțit de procesul verbal de recepție
 nr. 310 / data 2017.



AGENCIJA NAȚIONALĂ DE CADASTRU
 BUCUREȘTI
 OFICIUL DE CADASTRU
 PUBLICITATE IMOBILIARĂ BIHOR
 Nr. înreg. 17405 Data 09.09.2017.
 Data recepționat: - PERT
 LIVIU - ION

 PROFELCO Autorizație seral B-J nr. 0428/04.2015 Campina, Str. Ecaterina Teodoroiu Nr. 10 Tel/Fax: 0244-375689/0244-306700 SISTEM DE PROIECTIE STEREOGRAFIC 1970 SISTEM DE ALȚĂDIM MAREA NEGRĂ 1975	SCARA 1:1000 DATA 07.2017	BENEFICIAR COMPANIA NAȚIONALĂ DE CĂI FERATE „C.F.R.” S.A. B-dul Dinicu Golescu, nr. 38, sector 1,	PLANSA 2/16
	SUPORT TOPOGRAFIC Reactualizare Studiu de Fezabilitate pentru „Electrificarea și reabilitarea liniei de cale ferată Cluj Napoca – Oradea - Episcopia Bihor” Localitatea Vadul Crisului, jud. Bihor		