

Schema Dispunere Planse

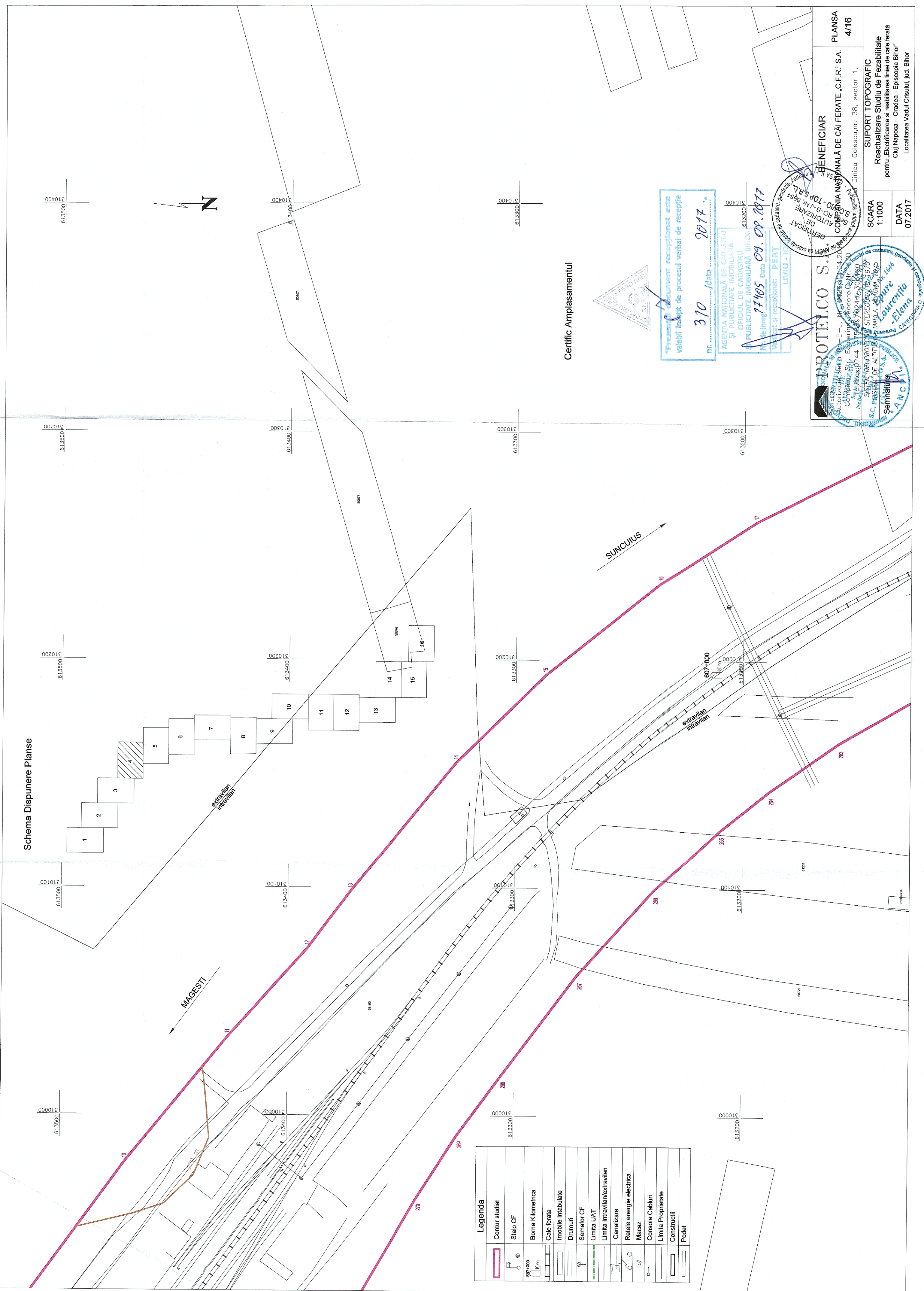

Legenda	
	Contur studiat
	Stalp CF
	Borna Kilometrica
	Cale ferata
	Imobile intabulate
	Drumuri
	Semafor CF
	Limita UAT
	Limita intravilan/extravilan
	Canalizare
	Rețele energie electrica
	Micaz
	Consola Cabluri
	Limita Proprietate
	Construcții
	Podet

Certific Amplasamentul

Prezentul document recepționat este
valabil înștiț de procesul verbal de recepție

nr. 310 / data 2017

AGENZIA NAȚIONALĂ DE CADASTRU
ȘI PUBLICITATE IMOBILIARĂ
OFICIUL DE CADASTRU
PUBLICITATE IMOBILIARĂ BIHOR

Me înreg. 77405 Data 09.09.2017

Verificat și recepționat: PERT

LIVIU - ION

PROTELCO S.
Societate cu răspundere limitată
Sediul: Bihor, B-J, Calea Bihorului nr. 42
Autorizație de activitate nr. 104/2014
Compania S.R.L. Egeringh, Bihor, nr. 308/1990
Nr. înreg. 3244-3/15.09.2007 C.P. 308

PROTELCO S.R.L.
Societate cu răspundere limitată
Sediul: Bihor, B-J, Calea Bihorului nr. 42
Autorizație de activitate nr. 104/2014
Compania S.R.L. Egeringh, Bihor, nr. 308/1990
Nr. înreg. 3244-3/15.09.2007 C.P. 308

LAURENTIU ELEMNA
S.C. SISTEM DE ALTIMETRIE
Sediul: Măreș, Măreș, nr. 146/15
Nr. înreg. 10244-3/15.09.2007 C.P. 308

AGENZIA NAȚIONALĂ DE CADASTRU ȘI PUBLICITATE IMOBILIARĂ
OFICIUL DE CADASTRU PUBLICITATE IMOBILIARĂ BIHOR

BENEFICIAR
AGENZIA NAȚIONALĂ DE CĂI FERATE „C.F.R.” S.A.
Dinicu Golescu, nr. 38, sector 1.

PLANSĂ
4/16

SUPORT TOPOGRAFIC
1:1000

DATA
07.2017

Reactualizare Studiului de Fezabilitate
pentru „Electrificarea și reabilitarea liniei de cale ferată
Cluj Napoca – Oradea - Episcopia Bihor”
Localitatea Vaclul Crisului, jud. Bihor