

Cladire calatori Bulz - Fatada laterala

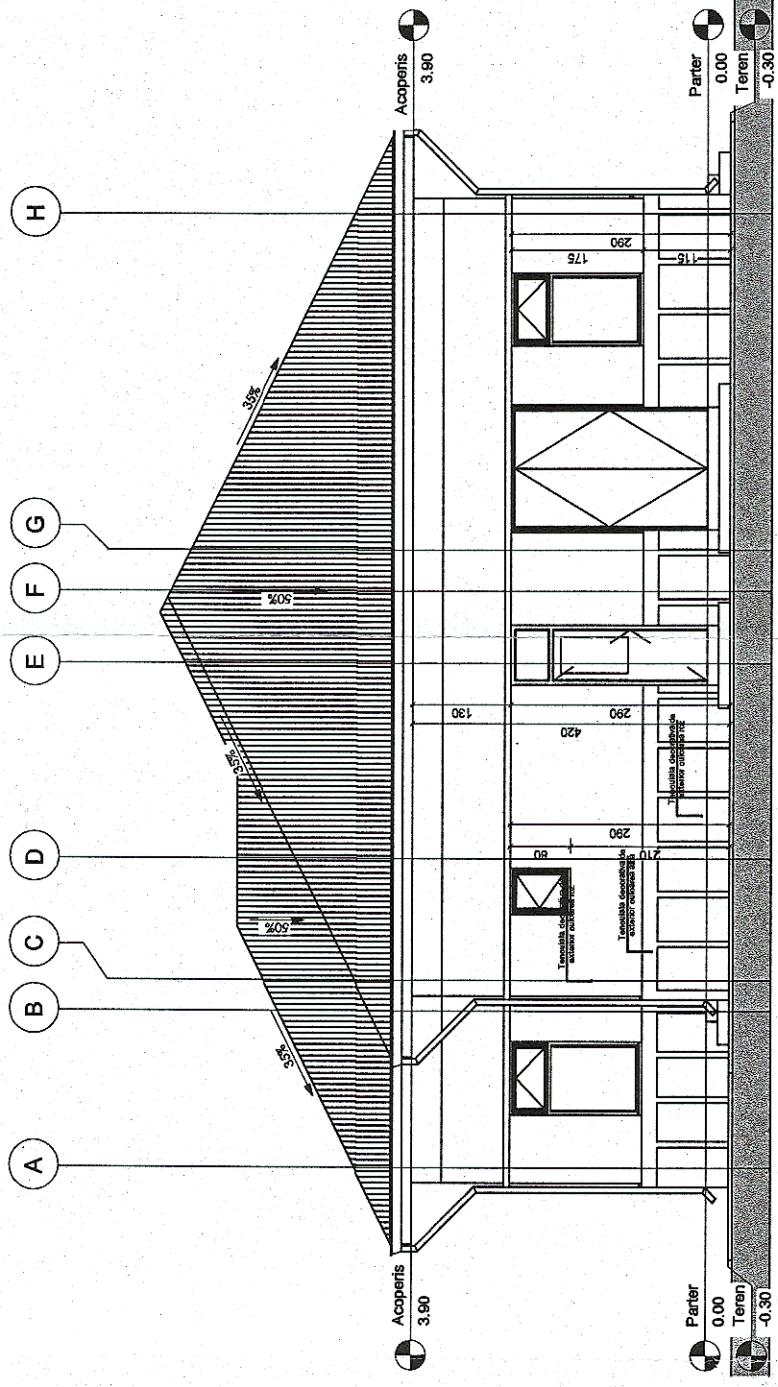

Cladire calatori Bulz - Fatada laterala

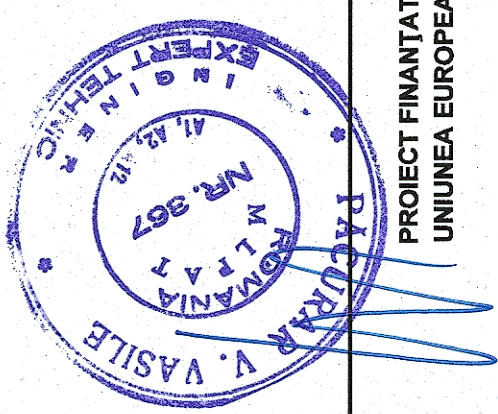
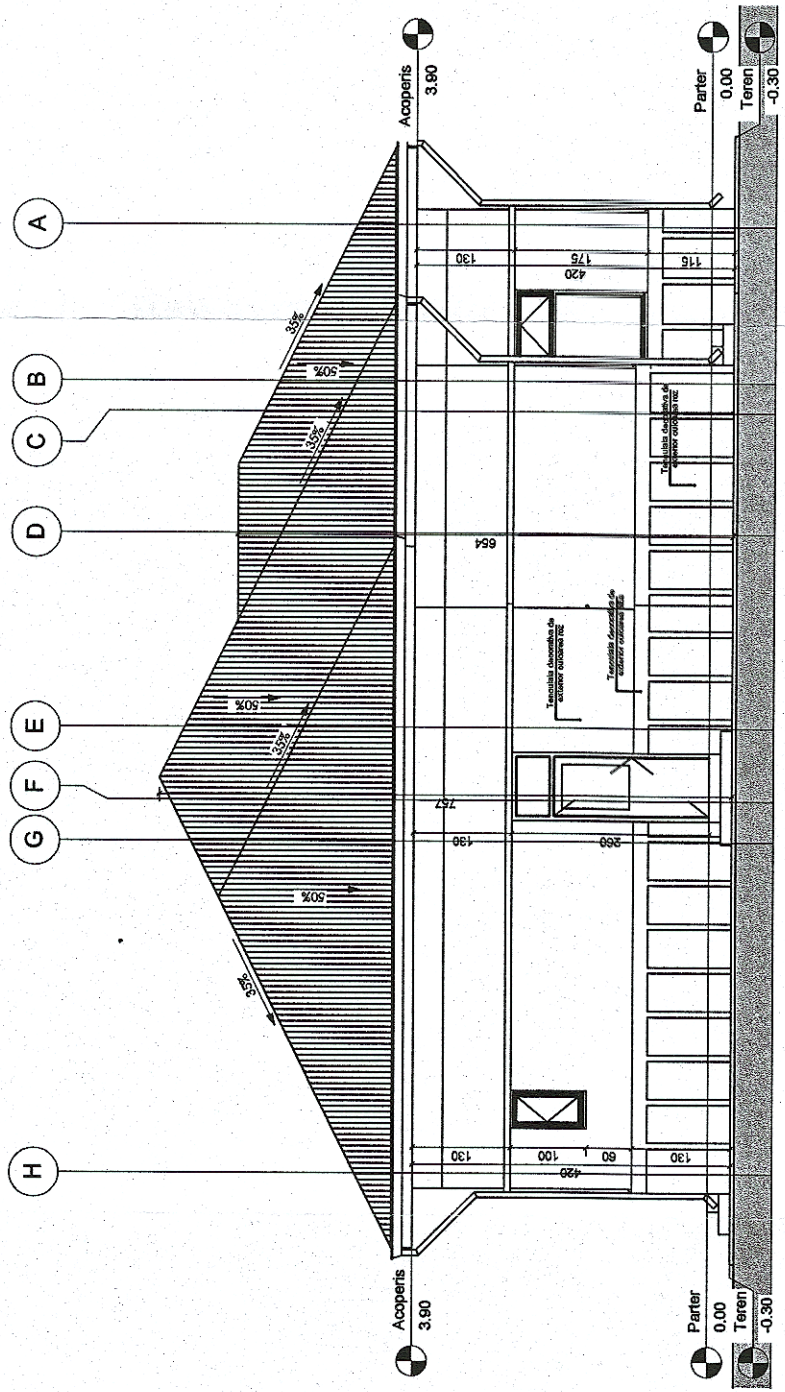

BENEFICIAR:		GUVERNUL ROMÂNIEI		P.O.I.M.		PROIECT FINANȚAT DE UNIUNEA EUROPEANĂ	
PROIECTANT:		COMPANIA NAȚIONALĂ DE CĂI FERATE		C.N.C.F. "C.F.R." S.A.		REACTUALIZARE STUDIU DE FEZABILITATE PENTRU "ELECTRIFICAREA ȘI REABILITAREA LINIEI DE CALE FERATĂ CLUJ - ORADEA - EPISCOPIA BIHOR"	
ASOCIEREA:	EXPERT SECUNDAR	NUME	SEMNATURA	DENUMIRE PROIECT:	OBIECT:	LUCRĂRI CIVILE ÎN STAȚII	
EXPERT PRINCIPAL	EXPERT PRINCIPAL	Vasile PACURAR	[Signature]			JUDEȚUL BIHOR	
CEC/MP	CEC/MP	Mihaela STAIUCU	[Signature]	DENUMIRE PLAN:		STAȚIA BULZ - CLĂDIRE CĂLĂTORI	
DATA:	SCARA:	Stelian VARĂ-OROS		EXEMPLAR NR.:	COD PLAN:	Fatada laterala	
08.2017	1:100					ET 36 L0 25 R 001004 000	