

Cladire calatori Bulz - Fatada principala

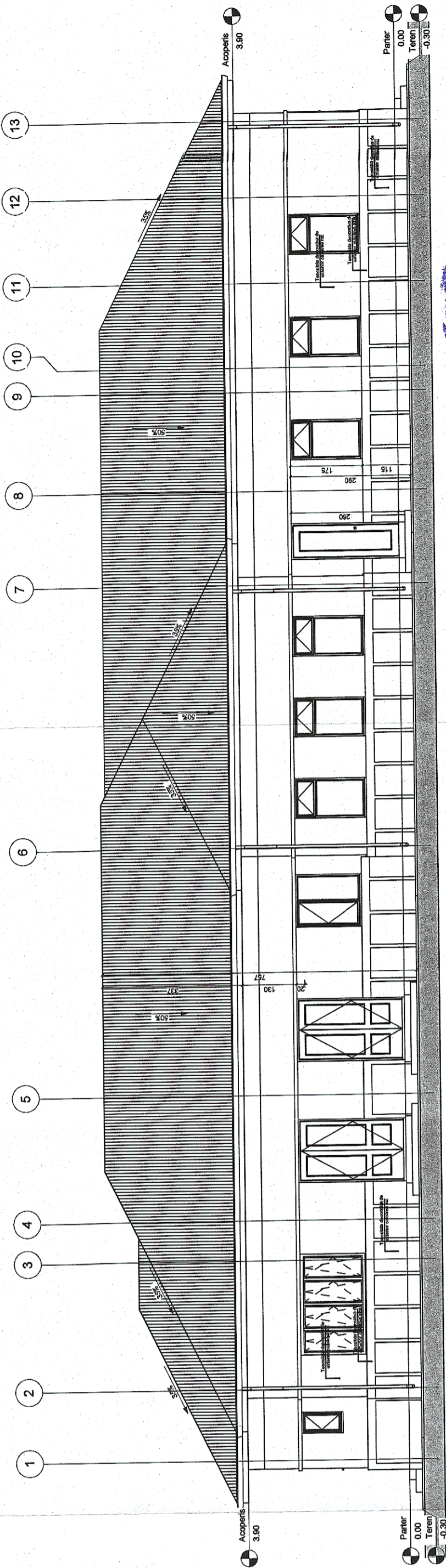

Cladire calatori Bulz - Fatada posteroara

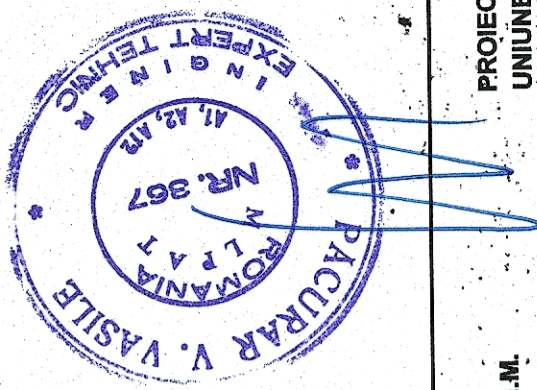
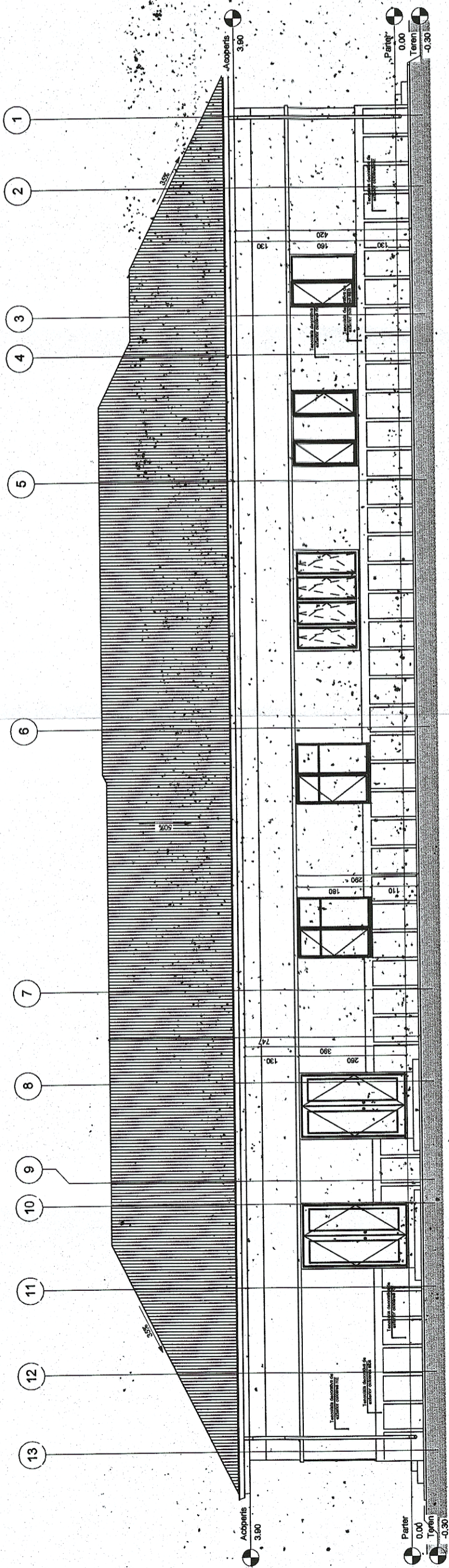

PROIECT FINANȚAT DE  
UNIUNEA EUROPEANĂ

GUVERNUL ROMÂNIEI P.O.I.M.

BENEFICIAR:  
COMPANIA NAȚIONALĂ DE CĂI FERATE  
C.N.C.F. "C.F.R." S.A.

PROIECTANT: ASOCIEREA:	 & Vasile PACURAR Mihaela STAIGU	DENUMIRE PROIECT:	REACTUALIZARE STUDIU DE FEZABILITATE PENTRU "ELECTRIFICAREA ȘI REABILITAREA LINIEI DE CALE FERATĂ CLUJ - ORADEA - EPISCOPIA BIHOR"
		SEMNATURA	LUCRĂRI CIVILE ÎN STAȚII
EXPERT SECUNDAR	Vasile PACURAR	OBIECT:	
EXPERT PRINCIPAL	Mihaela STAIGU	DENUMIRE PLAN:	JUDEȚUL BIHOR STAȚIA BULZ - CLĂDIRI CĂLĂTORI
CEC/MP	Stelian VARĂ-OROS	EXEMPLAR NR.:	Fatada principala - fatada posteroara
DATA: 08.2017	SCARA: 1:100	COD PLAN:	ET 36 LO 25 R 001 005 000