

Halta Stana de Vale - Fatada laterala

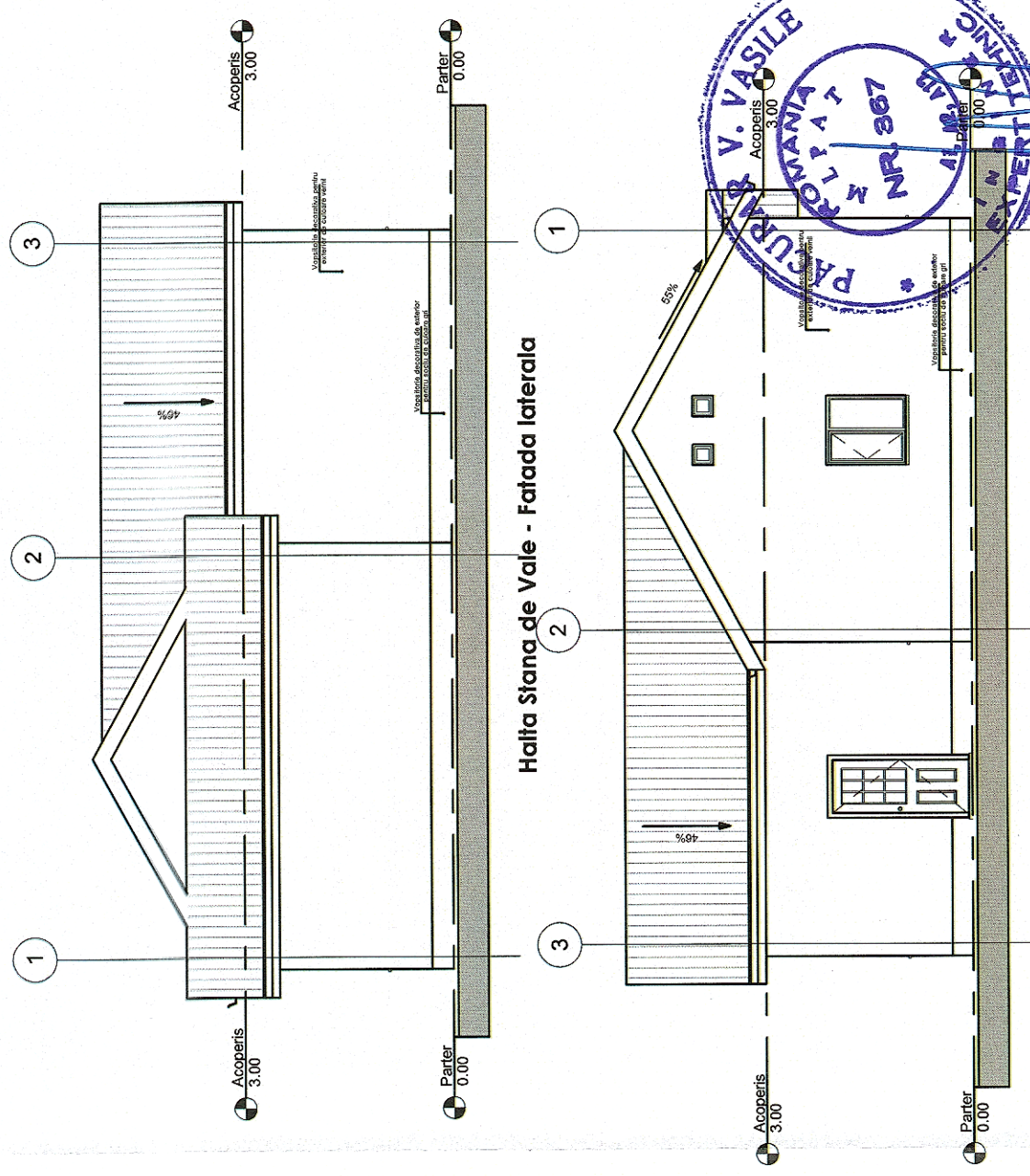

Halta Stana de Vale - Fatada principala

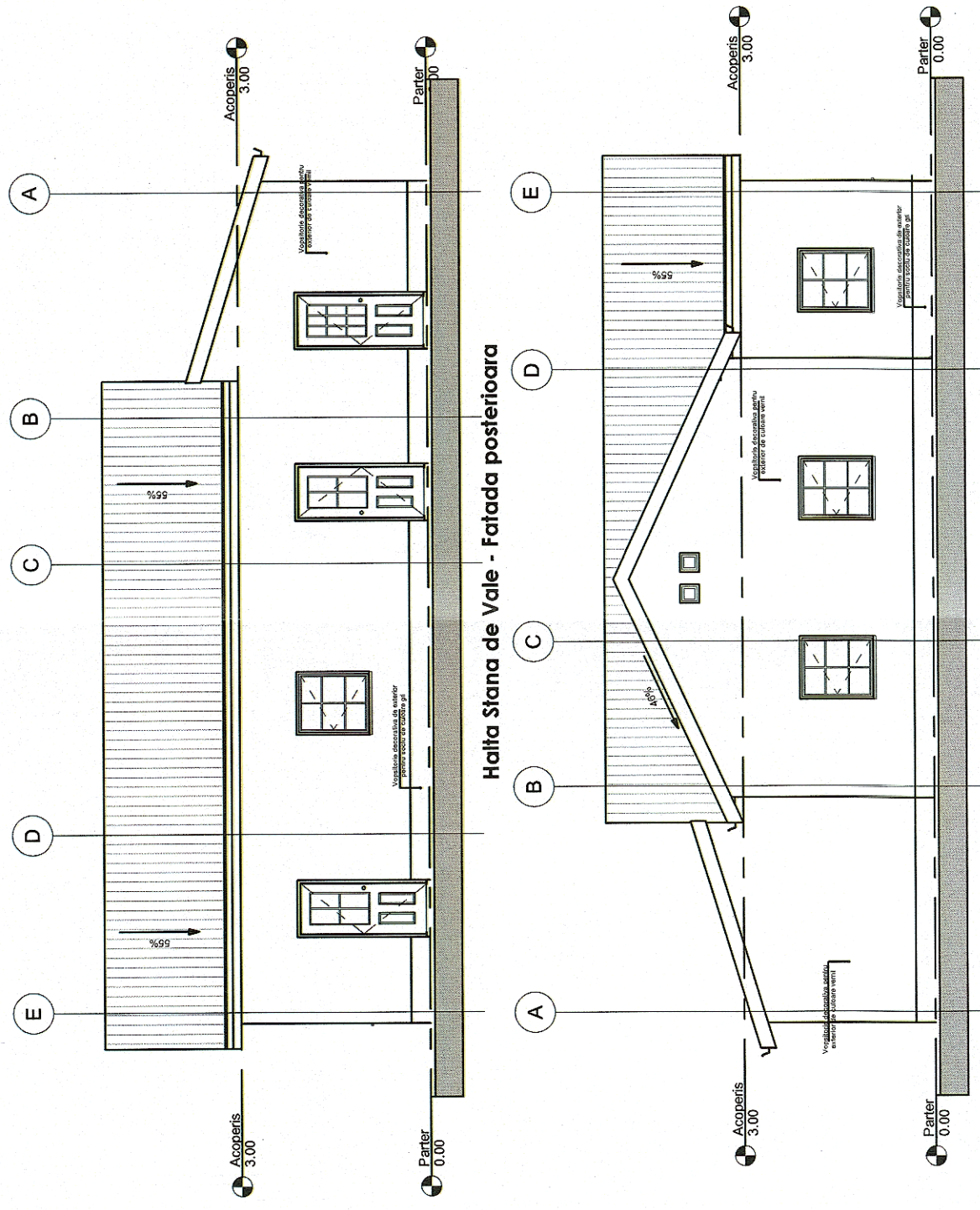

Halta Stana de Vale - Fatada posteroara

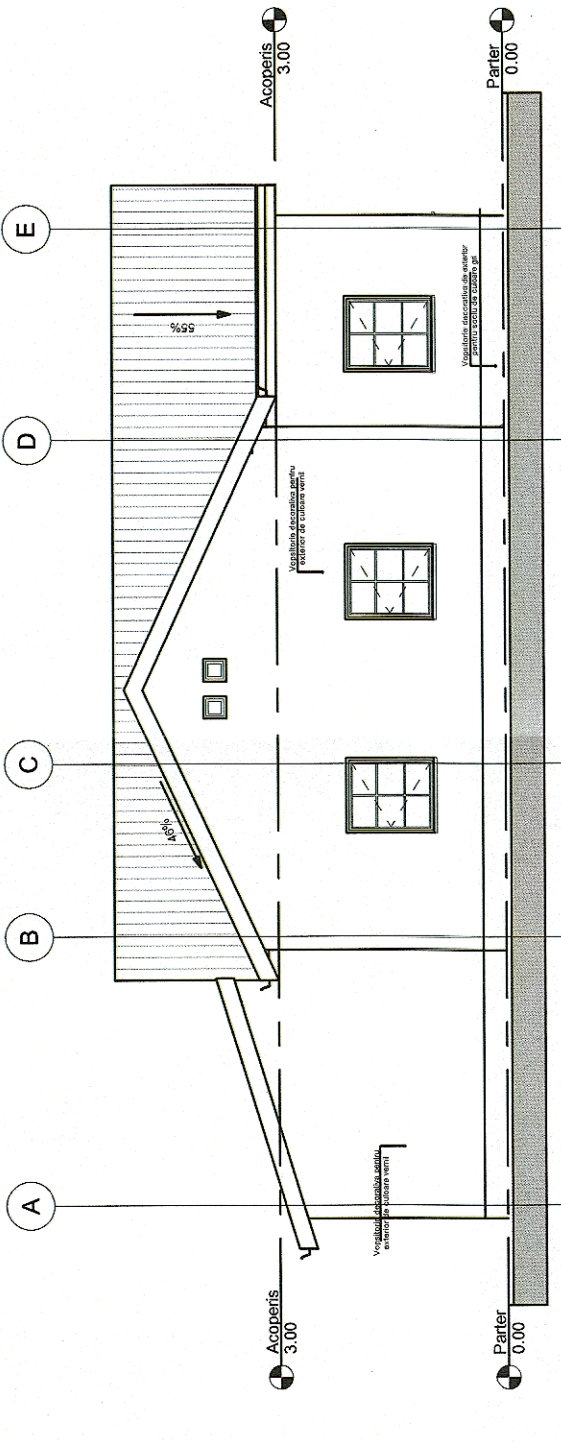

 GUVERNUL ROMÂNIEI		P.O.I.M.		 PROIECT FINANȚAT DE UNIUNEA EUROPEANĂ	
 COMPANIA NAȚIONALĂ DE CĂI FERATE C.N.C.F. "C.F.R." S.A.		 acciona & INGENIERIA			
PROIECTANT: Vasile PACURAR Mihaela STAIU Stelian VARĂ-OROS		DENUMIRE PROIECT: REACTUALIZARE STUDIU DE FEZABILITATE PENTRU "ELECTRIFICAREA ȘI REABILITAREA LINIEI DE CALE FERATĂ CLUJ - ORADEA - EPISCOPIA BIHOR"		UNIEA EUROPEANĂ	
ASOCIAREA: Vasile PACURAR Mihaela STAIU Stelian VARĂ-OROS		OBIECT: LUCRĂRI CIVILE ÎN STAȚII		JUDEȚUL BIHOR HALTA STANA DE VALE - CLĂDIRI CĂLĂTORI FAȚADE	
DATA: 08.2017		SCARA: 1:100		EXEMPLAR NR.:	
				ET 36 L0 26 R 001002 000	