

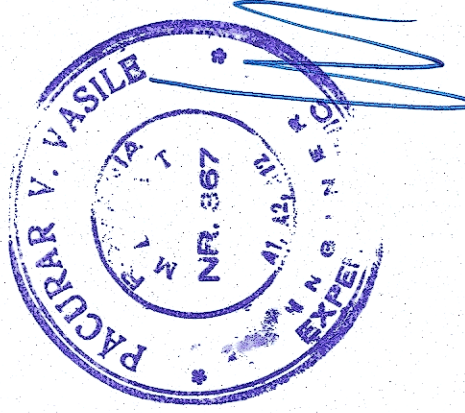

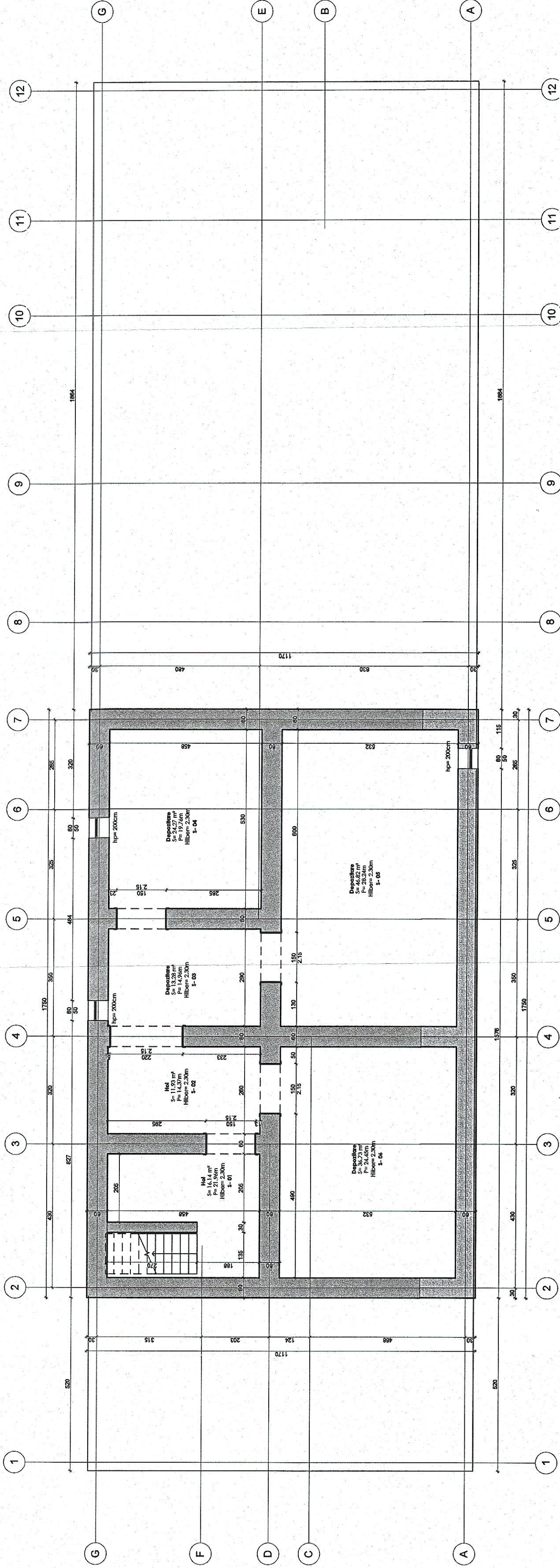

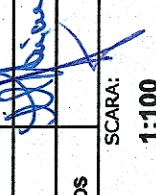

Cladire calatori Bratca - Plan subsol



 GUVERNUL ROMÂNIEI		 P.O.I.M.		 PROIECT FINANȚAT DE UNIUNEA EUROPEANĂ	
 COMPANIA NAȚIONALĂ DE CĂI FERATE C.N.C.F. "C.F.R." S.A.		 Acciona Ingenieria		REACTUALIZARE STUDIU DE FEZABILITATE PENTRU "ELECTRIFICAREA ȘI REABILITAREA LINIEI DE CALE FERATĂ CLUJ - ORADEA - EPIȘCOPIA BIHOR"	
BENEFICIAR:		PROIECTANT:		DENUMIRE PROIECT:	
EXPERT SECUNDAR Vasile PACURAR		INUMIRE Vasile PACURAR		OBIECT: LUCRĂRI CIVILE ÎN STAȚII	
EXPERT PRINCIPAL Mihaela STAIUCU		SEMNATURA 		DENUMIRE PLAN: JUDETUL BIHOR STATIJA BRATCA - CLADIRE CALĂTORI Plan subsol	
CEC/MP Stelian VARĂ-COROS		DATA: 08.2017		EXEMPLAR NR.: COD PLAN:	
SCARA: 1:100		ET		36 L0 27 R 001001000	