

Cladire calatori Bratca - Plan parter

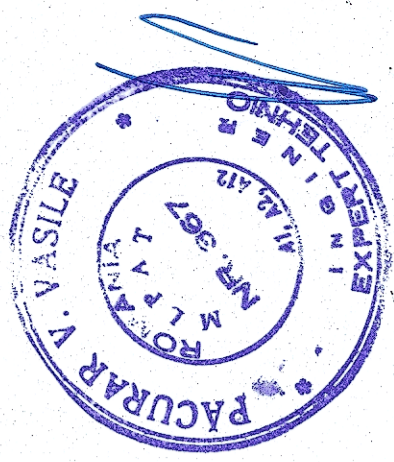
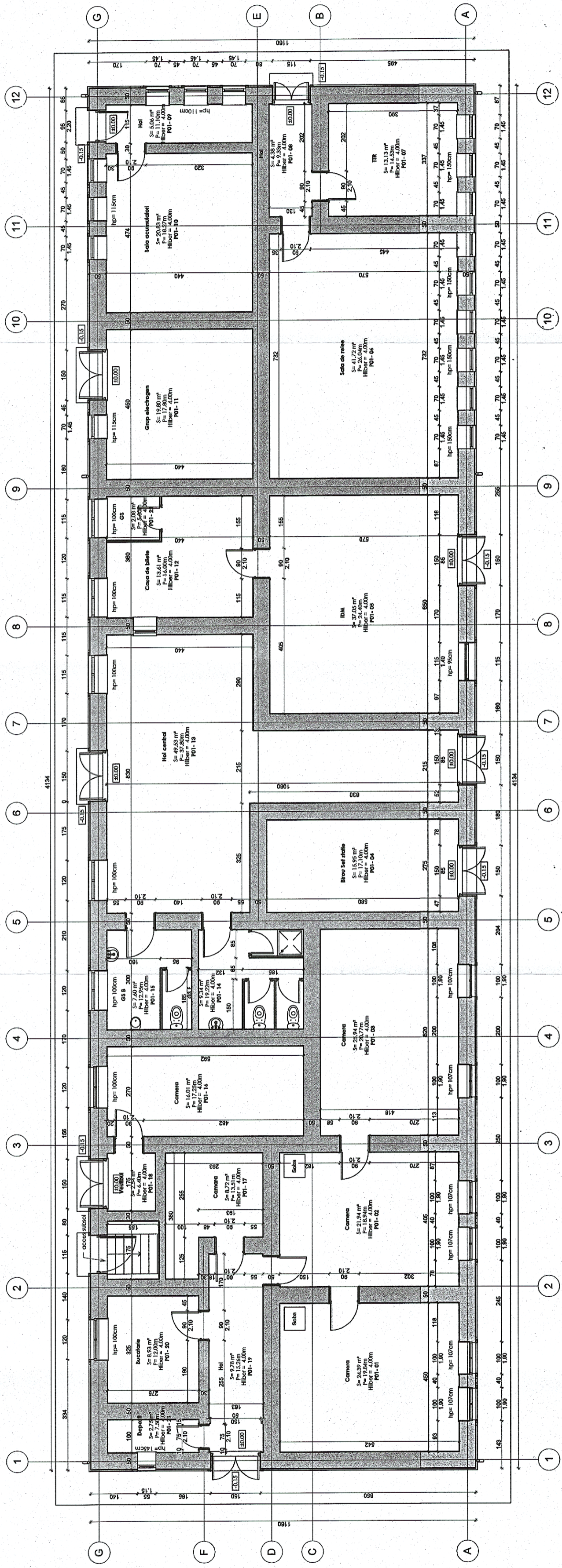

PROIECT FINANȚAT DE UNIUNEA EUROPEANĂ

GUVERNUL ROMÂNIEI P.O.I.M.

INSTRUMENTE Structurale 2014-2020

BENEFICIAR: COMPANIA NAȚIONALĂ DE CĂI FERATE C.N.C.F. "CFR." S.A.

PROIECTANT: ASOCIEREA: Acciona Inghineria

REACTUALIZARE ȘTIUDIU DE FEZABILITATE PENTRU "ELECTRIFICAREA ȘI REABILITAREA LINIEI DE CALE FERATĂ CLUJ - ORADEA - EPISCOPIA BIHOR"

DENUMIRE PROIECT:	REACTUALIZARE ȘTIUDIU DE FEZABILITATE PENTRU "ELECTRIFICAREA ȘI REABILITAREA LINIEI DE CALE FERATĂ CLUJ - ORADEA - EPISCOPIA BIHOR"	DENUMIRE PLAN:	LUCRĂRI CIVILE ÎN STAȚII
EXPERT SECUNDAR PRINCIPAL:	Vasile PACURAR	EXPERT PRINCIPAL:	Mihaela STAIUCU
CEC/MP:	Sebastian VARĂ-OROS	SEMNATURA:	
DATA: 08.2017	SCARA: 1:100	EXEMPLAR NR.:	COD PLAN: ET 36 LO 26 R 001002 000

JUDEȚUL BIHOR
STAȚIA BRATCA - CLADIRE CĂLĂTORI
Plan parter

