

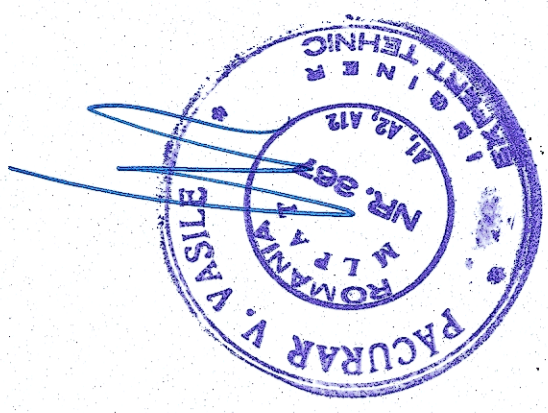

**Ciadir calatori Bratca - Fatada posterioara**

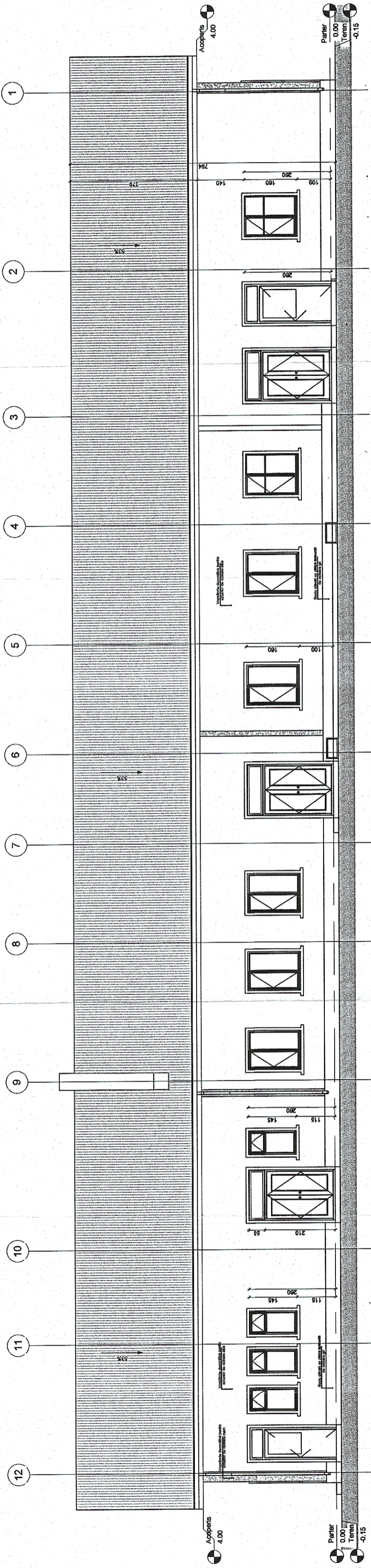

 <b>GVERNUL ROMÂNIEI</b> P.O.I.M. P.O.I.M.		 PROIECT FINANȚAT DE UNIUNEA EUROPEANĂ UNIUNEA EUROPEANĂ	
<b>BENEFICIAR:</b> COMPANIA NAȚIONALĂ DE CĂI FERATE C.N.C.F. "C.F.R." S.A.		DENUMIRE PROIECT: REACTUALIZARE STUDIU DE FEZABILITATE PENTRU: "ELECTRIFICAREA ȘI REABILITAREA LINIEI DE CALE FERATĂ CLUJ - ORADEA - EPISCOPIA BIHOR"	
<b>PROIECTANT:</b> ASOCIEREA: facciona & ingineria		DENUMIRE PLAN: Fatada posterioara	
NUME SEMNATURA Vasile PACURAR Mihaela STAIUCU Stelian VARĂ-OROS		OBIECT: LUCRĂRI CIVILE ÎN STAȚII	
EXPERT SECUNDAR EXPERT PRINCIPAL CEC/MP		JUDEȚUL BIHOR STAȚIA BRATCA - CLĂDIRE CĂLĂTORI Fatada posterioara	
DATA: 08.2017		EXEMPLAR NR.: COD PLAN: SCARA: 1:100	
		ET 36 LO 27 R 001006 000	