

Clădire călători - Fațadă posterioară

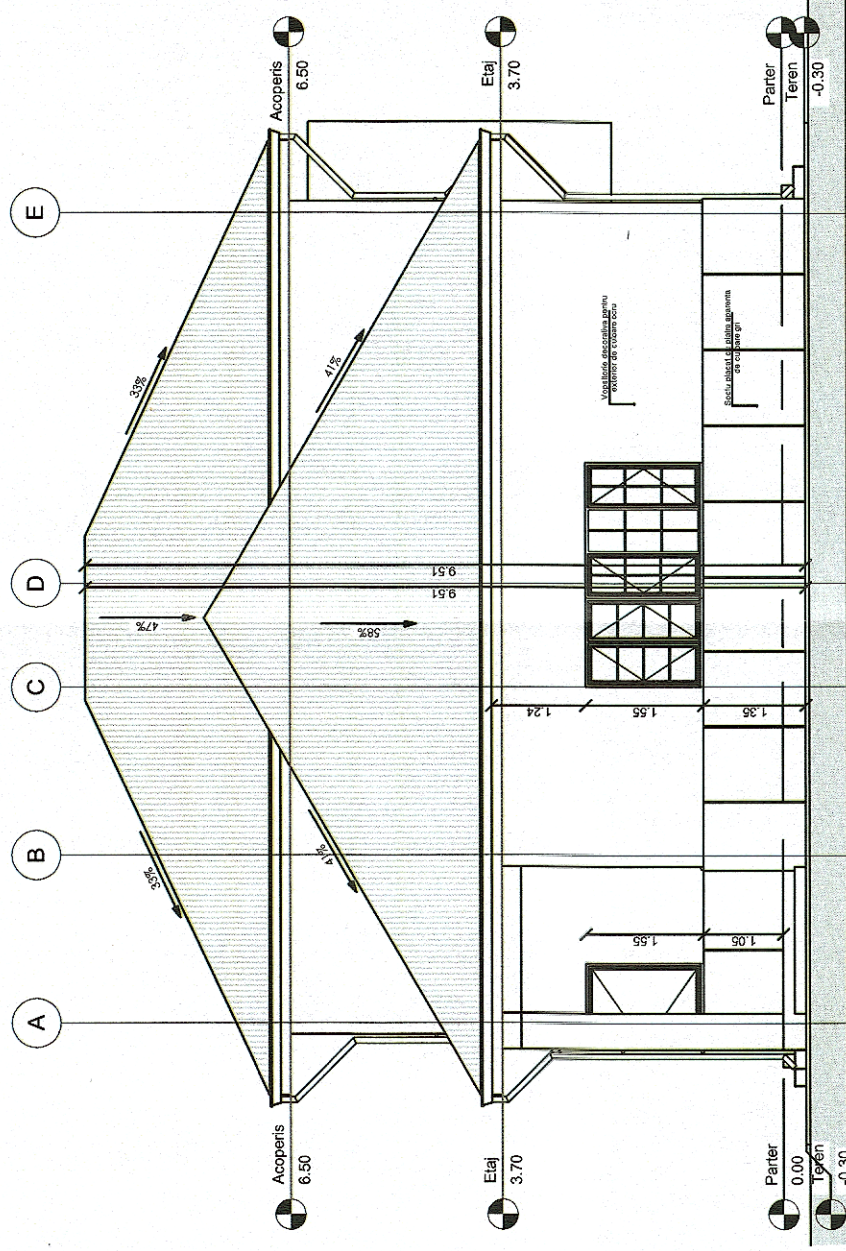

Clădire călători - Fațadă laterală

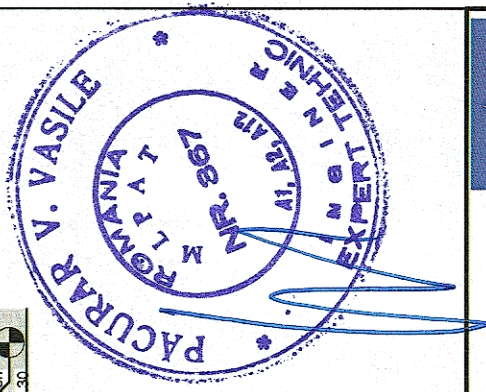

 GUVERNUL ROMÂNIEI		 P.O.I.M.		 PROIECT FINANȚAT DE UNIUNEA EUROPEANĂ	
 COMPANIA NAȚIONALĂ DE CĂI FERATE C.N.C.F. "C.F.R." S.A.		UNIUNEA EUROPEANĂ			
BENEFICIAR:		COMPANIA NAȚIONALĂ DE CĂI FERATE C.N.C.F. "C.F.R." S.A.			
PROIECTANT:		 acciona & 			
ASOCIEREA:		acciona & 			
EXPERT SECUNDAR Vasile PACURAR	NUME	SEMNATURA		DENUMIRE PROIECT:	
EXPERT PRINCIPAL Mihaela STAIU	Vasile PACURAR			"ELECTRIFICAREA ȘI REABILITAREA LINIEI DE CALE FERATĂ CLUJ - ORADEA - EPISCOPIA BIHOR"	
CEC/MP Stelian VARĂ-OROS	Mihaela STAIU	SCARA:		LUCRĂRI CIVILE ÎN STAȚII	
DATA: 08.2017	SCARA: 1:100	EXEMPLAR NR.:		JUDEȚUL BIHOR STAȚIA SUNCUIUS - CLĂDIRE CĂLĂTORI FAȚADA POSTERIOARĂ - FAȚADA LATERALĂ	
COD PLAN:		ET 36 L0 29 R 001 001 000			