

Clădire călători - Faţadă principală

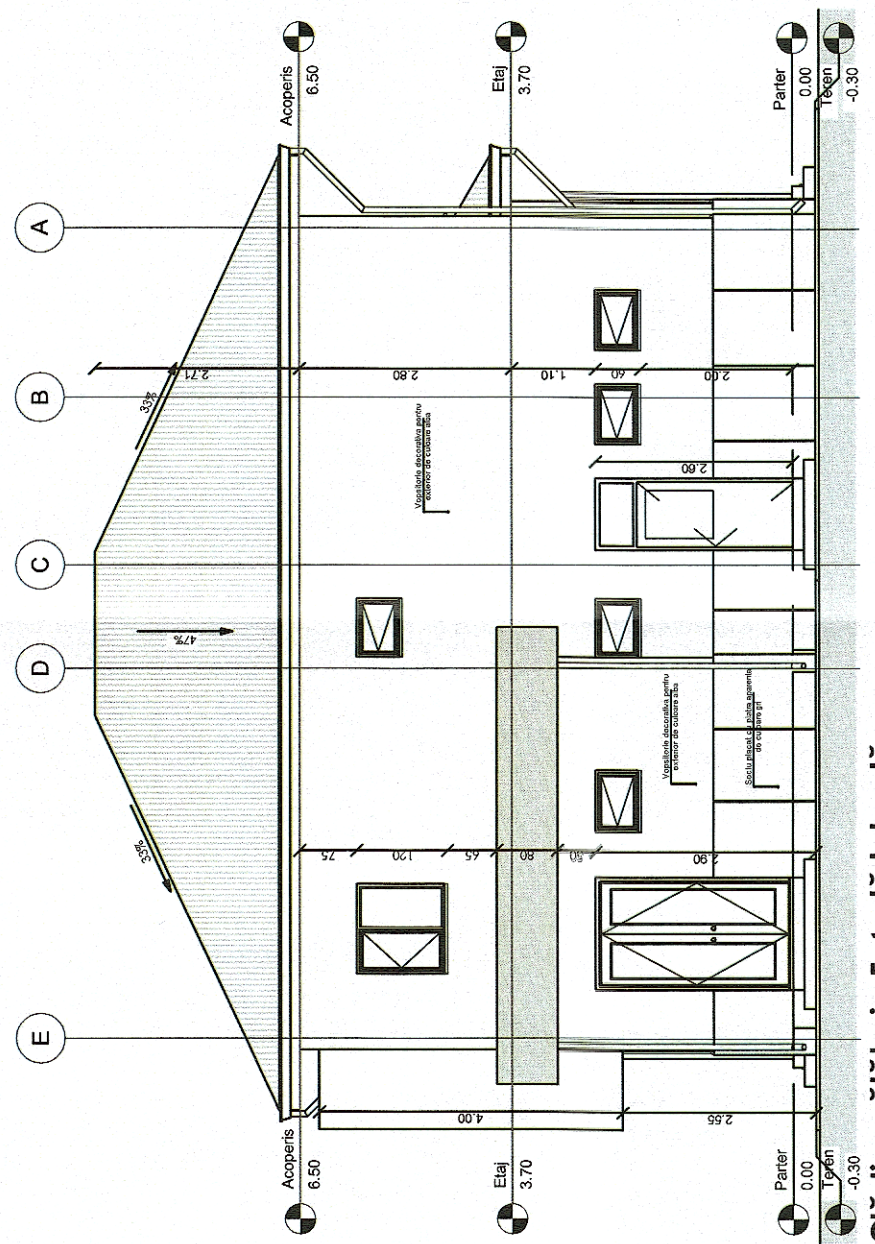

Clădire călători - Faţadă laterală



 GUVERNUL ROMÂNIEI		P.O.I.M.		 PROIECT FINANȚAT DE UNIUNEA EUROPEANĂ	
 BENEFICIAR:		COMPANIA NAȚIONALĂ DE CĂI FERATE C.N.C.F. "C.F.R." S.A.			
PROIECTANT:		REACTUALIZARE STUDIU DE FEZABILITATE PENTRU "ELECTRIFICAREA ȘI REABILITAREA LINIEI DE CALE FERATĂ CLUJ - ORADEA - EPISCOPIA BIHOR"			
ASOCIEREA:		LUCRĂRI CIVILE ÎN STAȚII			
EXPERT SECUNDAR EXPERT PRINCIPAL CEC/MP	NUME Vasile PACURAR Mihaela STAIU Stelian VARĂ-OROS	SEMNAȚURA	DENUMIRE PROIECT:		
					OBIECT:
					DENUMIRE PLAN:
DATA: 08.2017		SCARA: 1:100		EXEMPLAR NR.:	
				COD PLAN:	
				ET 36 L0 29 R 001002 000	