

Clădire călători - Plan învelitoare

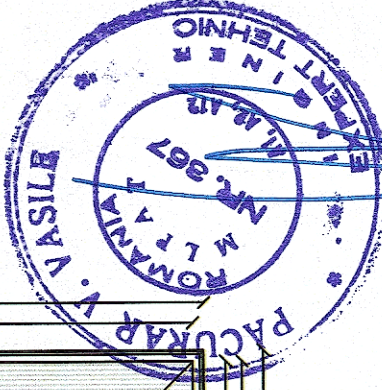

GUVERNUL ROMÂNIEI

P.O.I.M.

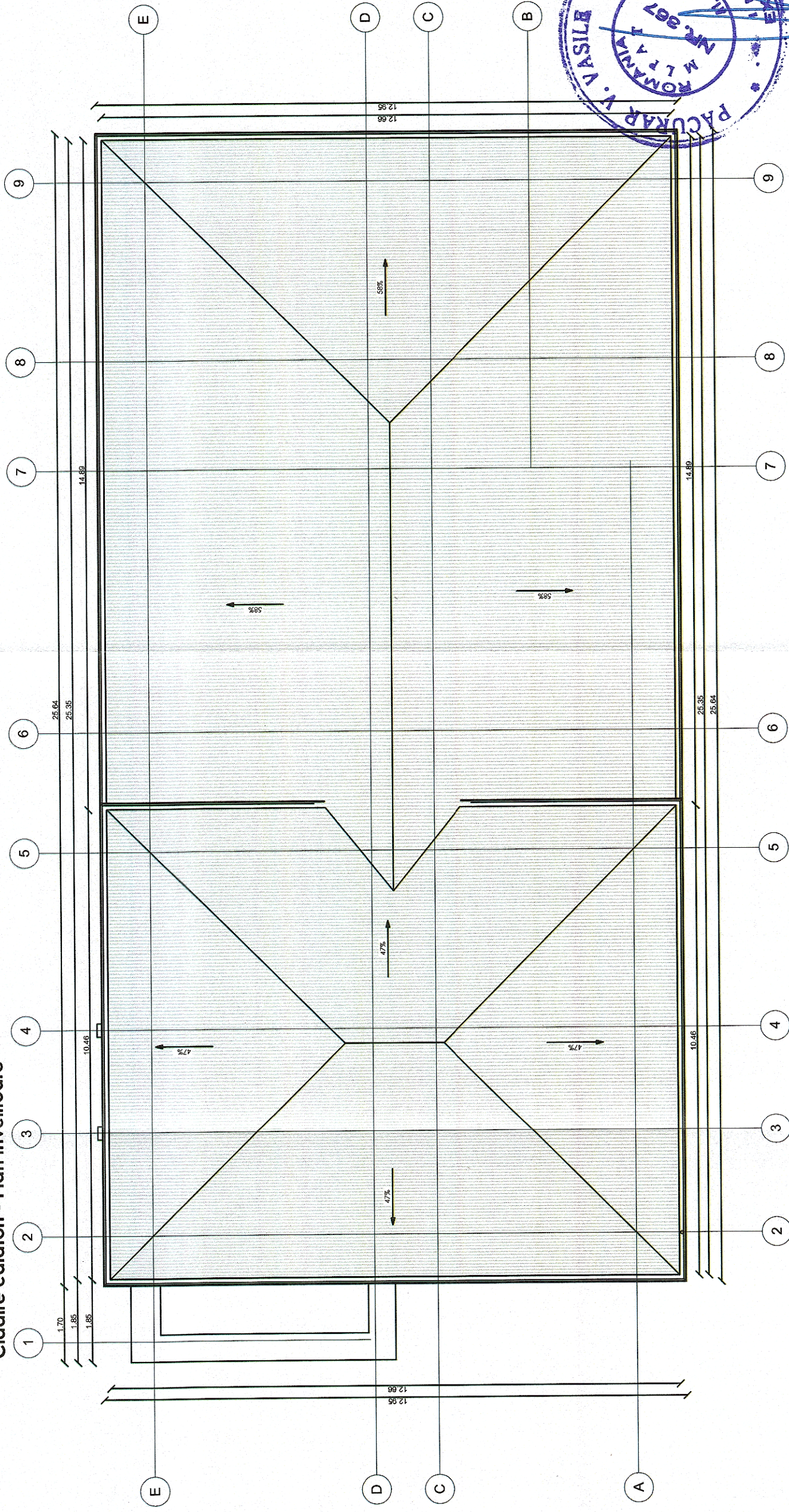

PROIECT FINANȚAT DE  
UNIUNEA EUROPEANĂ



UNIUNEA EUROPEANĂ

BENEFICIAR:



COMPANIA NAȚIONALĂ DE CĂI FERATE  
C.N.C.F. "C.F.R." S.A.

PROIECTANT:



ASOCIEREA:

DENUMIRE  
PROIECT:

REACTUALIZARE STUDIU DE FEZABILITATE PENTRU  
"ELECTRIFICAREA ȘI REABILITAREA LINIEI DE CALE  
FERATĂ CLUJ - ORADEA - EPISCOPIA BIHOR"

EXPERT  
SECUNDAR

NUME  
Vasile PACURAR

SEMNATURA

OBIECT:

LUCRĂRI CIVILE ÎN STAȚII

EXPERT  
PRINCIPAL

Mihaela STAIU

DENUMIRE  
PLAN:

JUDEȚUL BIHOR  
STAȚIA SUNCUIUS - CLĂDIRE CĂLĂTORI  
PLAN ÎNVELITOARE

CEC/MP

Stelian VARĂ-OROS

EXEMPLAR NR.:

COD PLAN:

DATA:

SCARA:

EXEMPLAR NR.:

COD PLAN:

08.2017

1:100

ET 36 L0 29 R 001003 000