

Ciădire călători Vadul Crișului - Fațadă posterioară

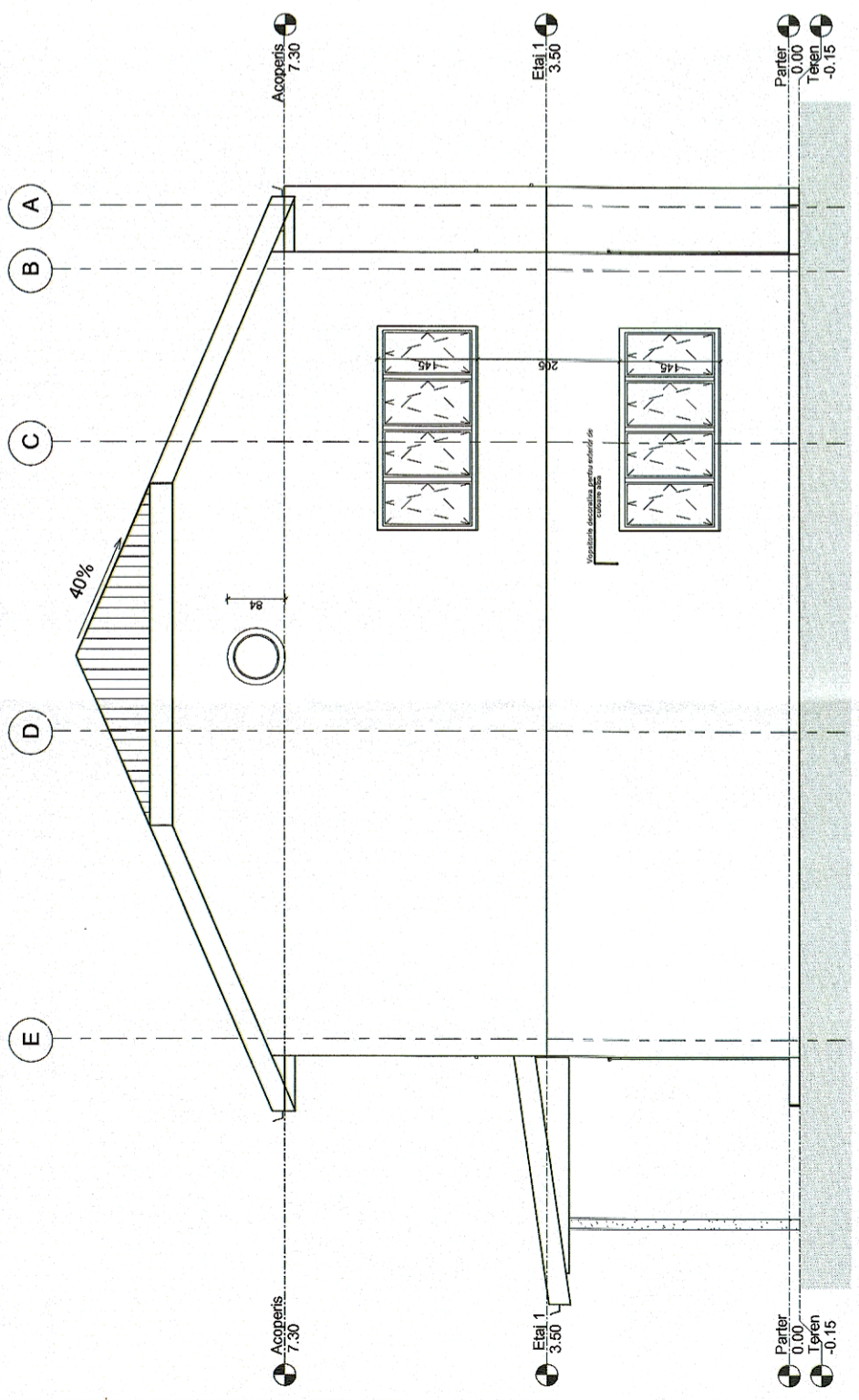

Ciădire călători Vadul Crișului - Fațadă laterală

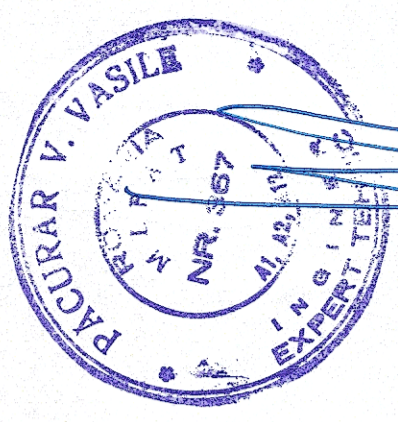

 GUVERNUL ROMÂNIEI		 P.O.I.M.		 PROIECT FINANȚAT DE UNIUNEA EUROPEANĂ	
 BENEFICIAR:		COMPANIA NAȚIONALĂ DE CĂI FERATE C.N.C.F. "C.F.R." S.A.			
PROIECTANT:		 acciona & 			
ASOCIEREA:					
EXPERT SECUNDAR Vasile PACURAR	NUME Vasile PACURAR	SEMNAȚURA	DENUMIRE PROIECT: REACTUALIZARE STUDIU DE FEZABILITATE PENTRU "ELECTRIFICAREA ȘI REABILITAREA LINIEI DE CALE FERATĂ CLUJ - ORADEA - EPISCOPIA BIHOR"		
EXPERT PRINCIPAL Mihaela STAIUCI	NUME Mihaela STAIUCI		OBIECT: LUCRĂRI CIVILE ÎN STAȚII		
CEC/MP Stelian VARĂ-OROS	NUME Stelian VARĂ-OROS		DENUMIRE PLAN: HALTA VADU CRISULUI - CLĂDIRI CĂLĂTORI FAȚADA POSTERIOARA - FAȚADA LATERALA		
DATA: 08.2017	SCARA: 1:100	EXEMPLAR NR.:	COD PLAN:		
		ET	36	L0	31
		R	001	002	000