

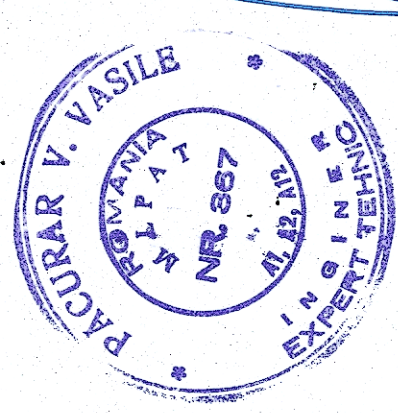

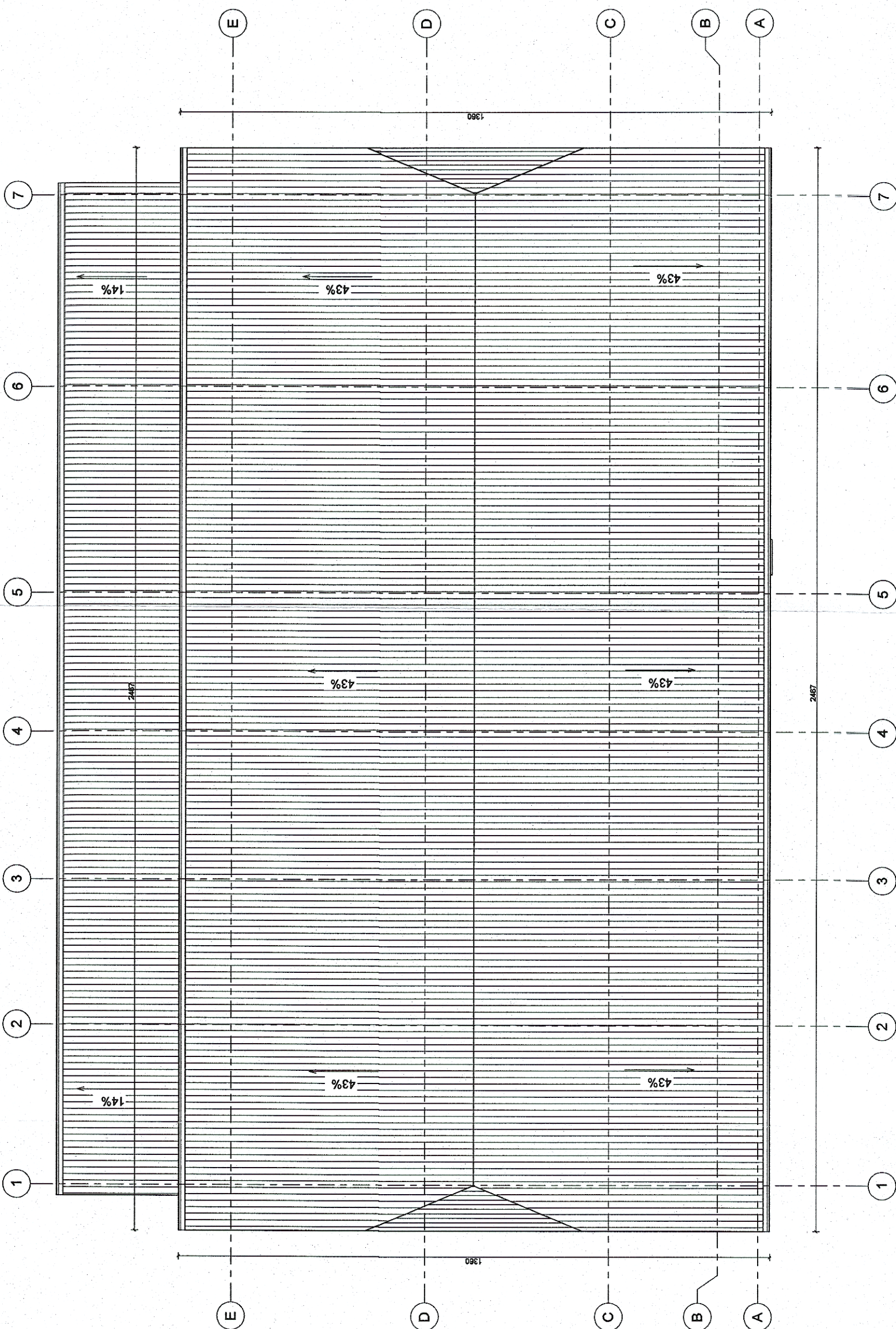

Clădire călători Vadul Crișului - Plan învelitoare



 GUVERNUL ROMÂNIEI		P.O.I.M.		 PROIECT FINANȚAT DE UNIUNEA EUROPEANĂ	
 COMPANIA NAȚIONALĂ DE CĂI FERATE C.N.C.F. "C.F.R." S.A.		 acciona & Asociatii		REACTUALIZARE STUDIU DE FEZABILITATE PENTRU "ELECTRIFICAREA ȘI REABILITAREA LINIEI DE CALE FERATĂ CLUJ - ORADEA - EPISCOPIA BIHOR"	
BENEFICIAR:		NUME		SEMNATURA	
PROIECTANT:		Vasile PACURAR		[Signature]	
ASOCIEREA:		Mihaela STANCU		[Signature]	
CEC/MP		Stelian VARĂ-OROS		[Signature]	
DATA:		SCARA:		EXEMPLAR NR.:	
08.2017		1:100		COD PLAN:	
				ET 36 L0 31 R 001003 000	