

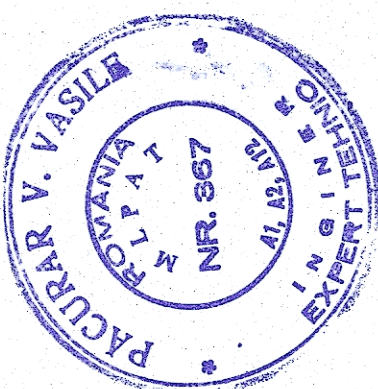

Clădire călători Vadul Crișului - Plan parter

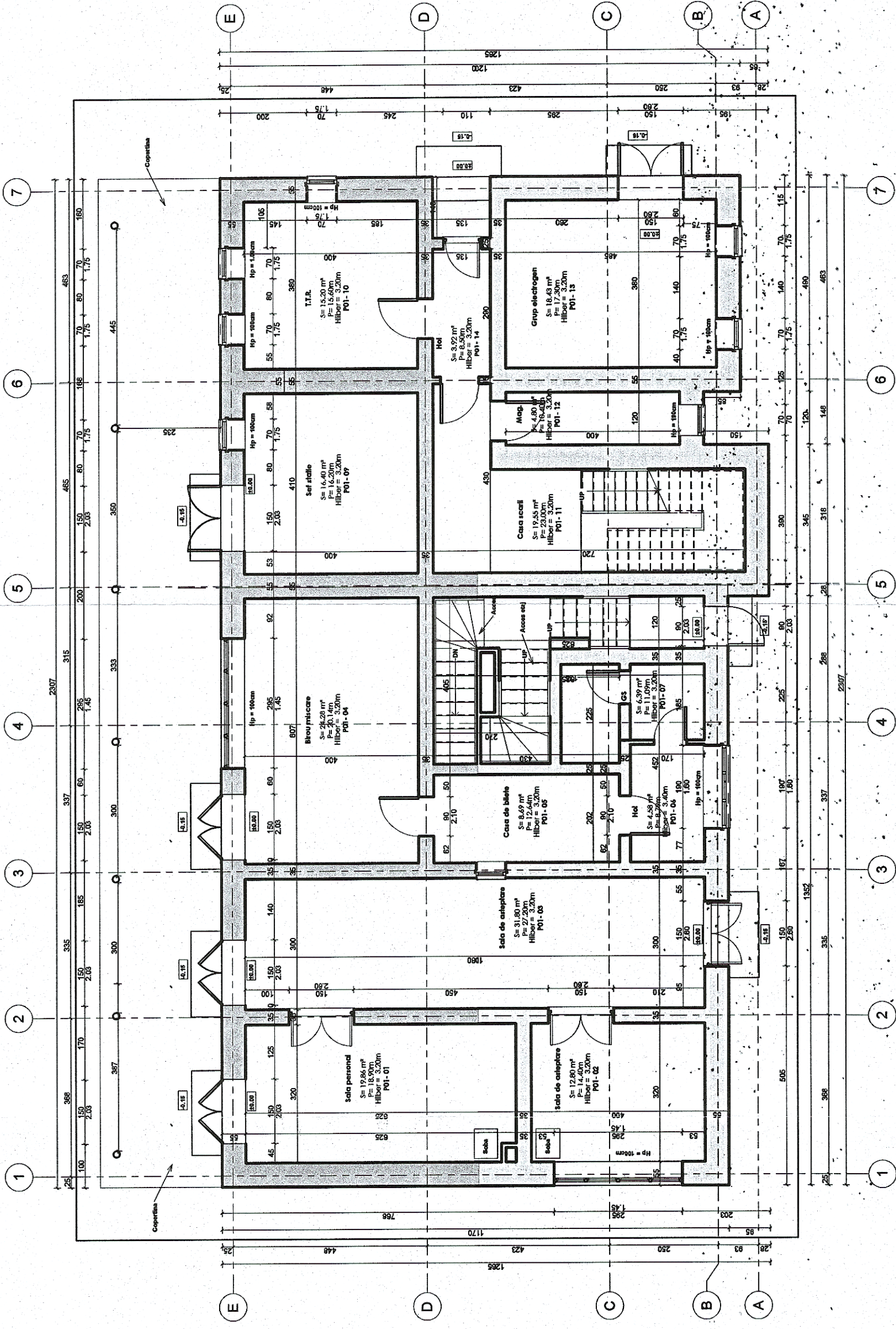



GVERNUL ROMÂNIEI P.O.I.M.

PROIECT FINANȚAT DE UNIUNEA EUROPEANĂ
 Instrumente Structurale 2004-2006
UNIUNEA EUROPEANĂ

BENEFICIAR:  **COMPANIA NAȚIONALĂ DE CĂI FERATE**
C.N.C.F. "CFR" S.A.

PROIECTANT:  **Acciona & Asociații**

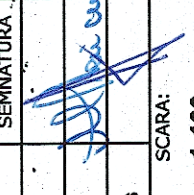
ASOCIEREA: **Acciona & Asociații**

EXPERT SECUNDAR	EXPERT PRINCIPAL	CEC/MP	NUME	SEMNATURA
			Vasile PACURAR	
			Mihaiela STAIUCU	
			Stelian VARĂ-CROS	

DENUMIRE PROIECT: **REACTUALIZARE STUDIULUI DE FEZABILITATE PENTRU "ELECTRIFICAREA ȘI REABILITAREA LINIEI DE CALE FERATĂ CLUJ - ORADEA - EPISCOPIA BIHOR"**

OBIECT: **LUCRĂRI CIVILE ÎN STAȚII**

DENUMIRE PLAN: **STATA VADU CRISULUI - CLĂDIRI CĂLĂTORI PLAN PARTER**

DATA: **08.2017** **SCARA:** **1:100** **EXEMPLAR NR.:** **ET 36 L0 31 R 001005 000**