

Cladire District Vadu Crisului - Fatade Transversale

Cladire District Vadu Crisului - Fatade Longitudinale

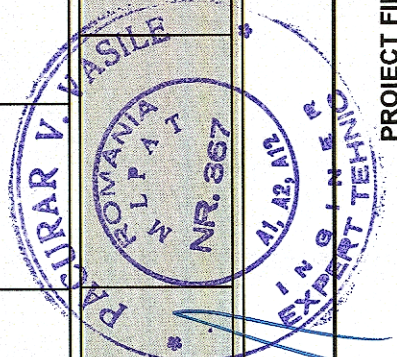
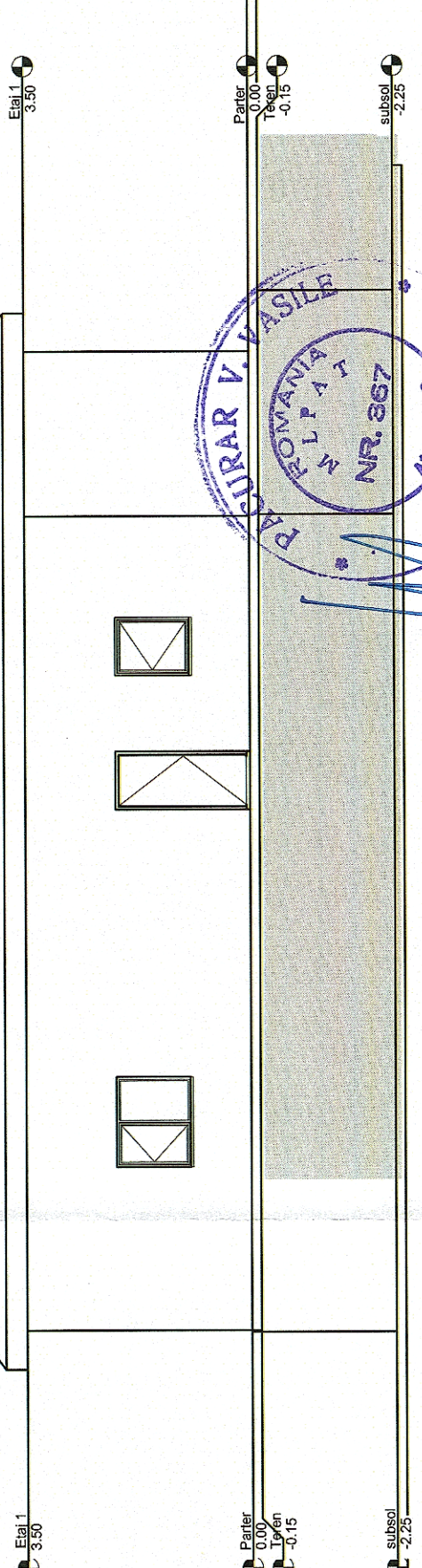
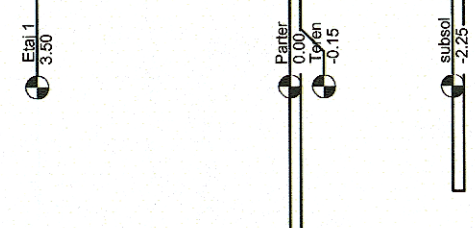
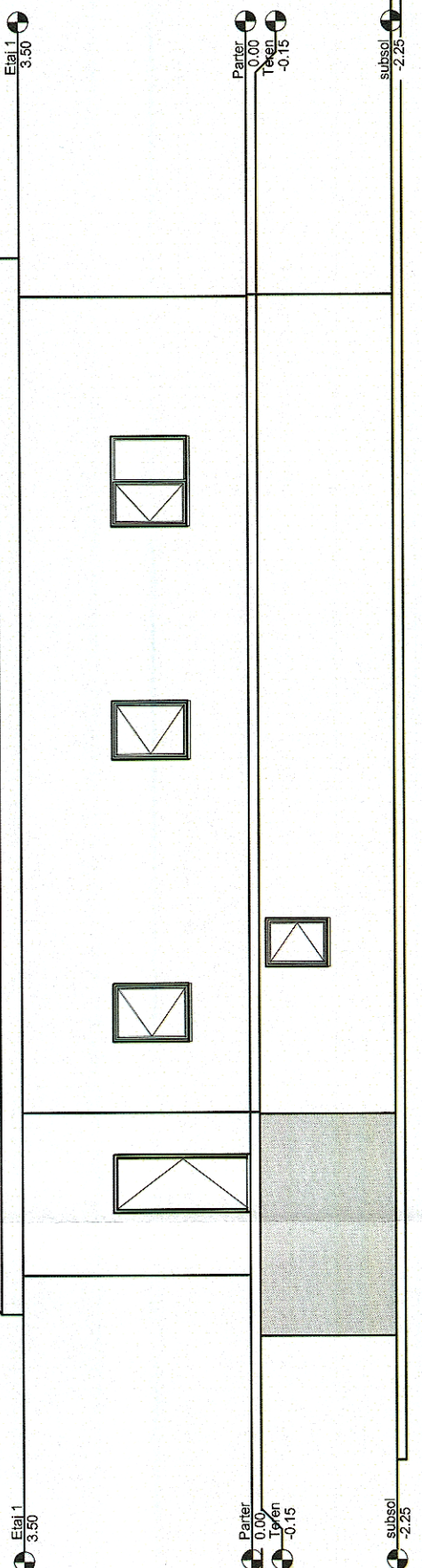
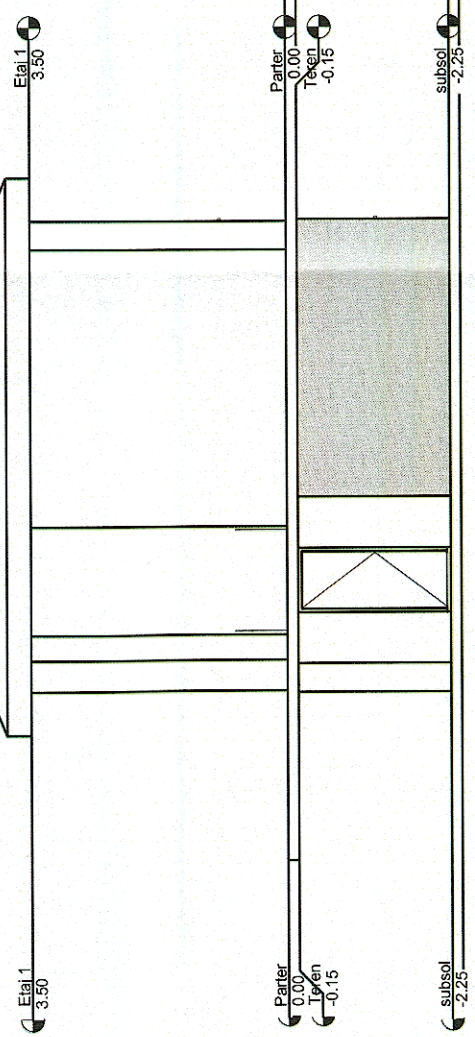

BENEFICIAR:		GVERNUL ROMÂNIEI		P.O.I.M.		PROIECT FINANȚAT DE UNIUNEA EUROPEANĂ	
COMPANIA NAȚIONALĂ DE CĂI FERATE C.N.C.F. "C.F.R." S.A.							
PROIECTANT:		DENUMIRE PROIECT:		DENUMIRE PROIECT:		REACTUALIZARE STUDIU DE FEZABILITATE PENTRU "ELECTRIFICAREA ȘI REABILITAREA LINIEI DE CALE FERATĂ CLUJ - ORADEA - EPISCOPIA BIHOR"	
ASOCIEREA:		SEMNAȚURA		OBIECT:		LUCRĂRI CIVILE ÎN STAȚII	
EXPERT SECUNDAR	NUME	Vasile PĂCURAR		DENUMIRE PLAN:		JUDEȚUL BIHOR H.M. VADUL CRIȘULUI - CLĂDIRE DISTRICT + MAGAZIE FAȚADE	
EXPERT PRINCIPAL	NUME	Mihaela STAIU		EXEMPLAR NR.:		COD PLAN:	
CEC/MP	NUME	Stelian VARĂ-OROS		DATA:		SCARA:	
				10.2017		1:100	
				ET		36 L0 32 R001 002 000	