

Ciadire CED Alesd - Plan parter

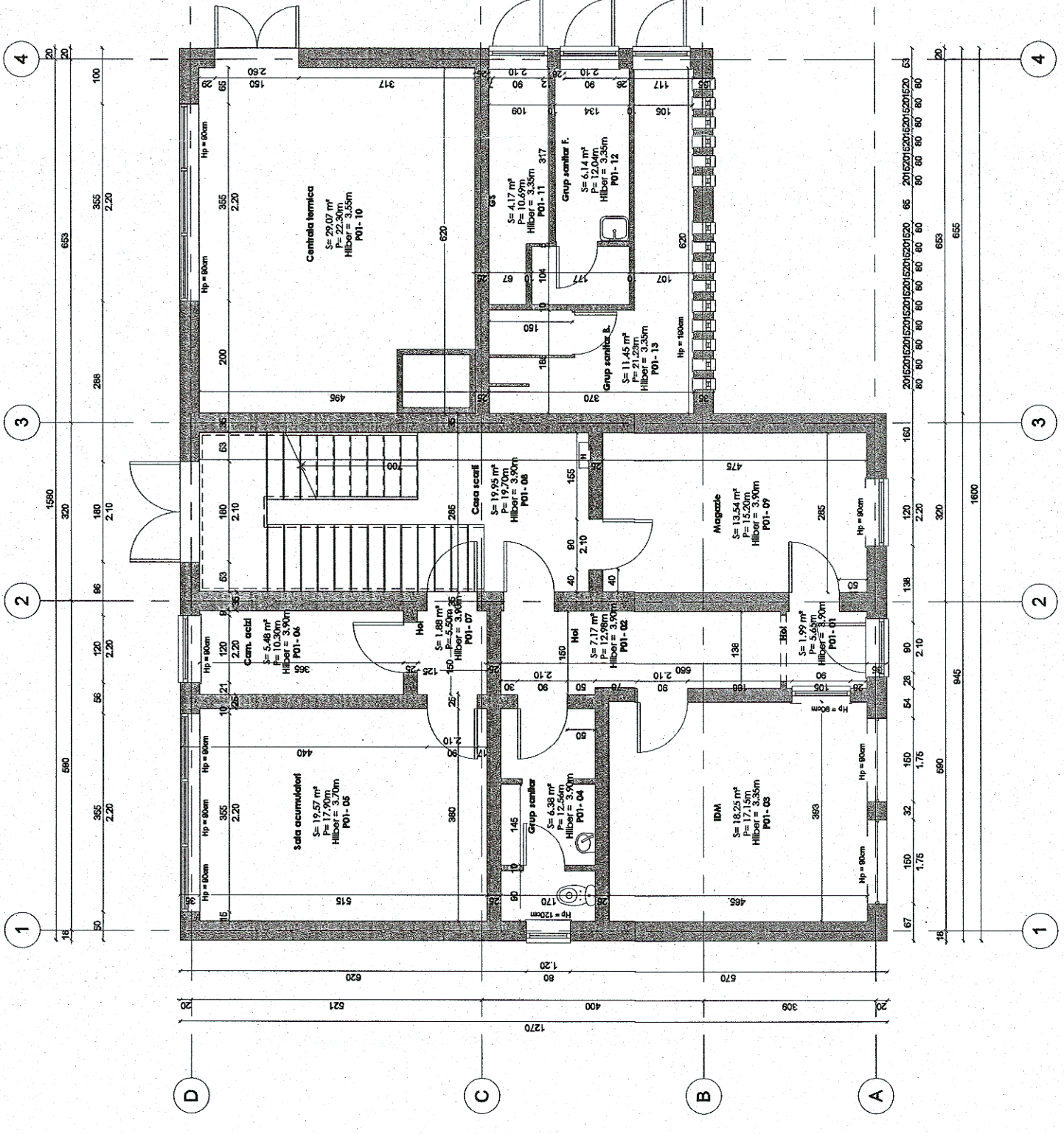

Ciadire CED Alesd - Plan etaj 1

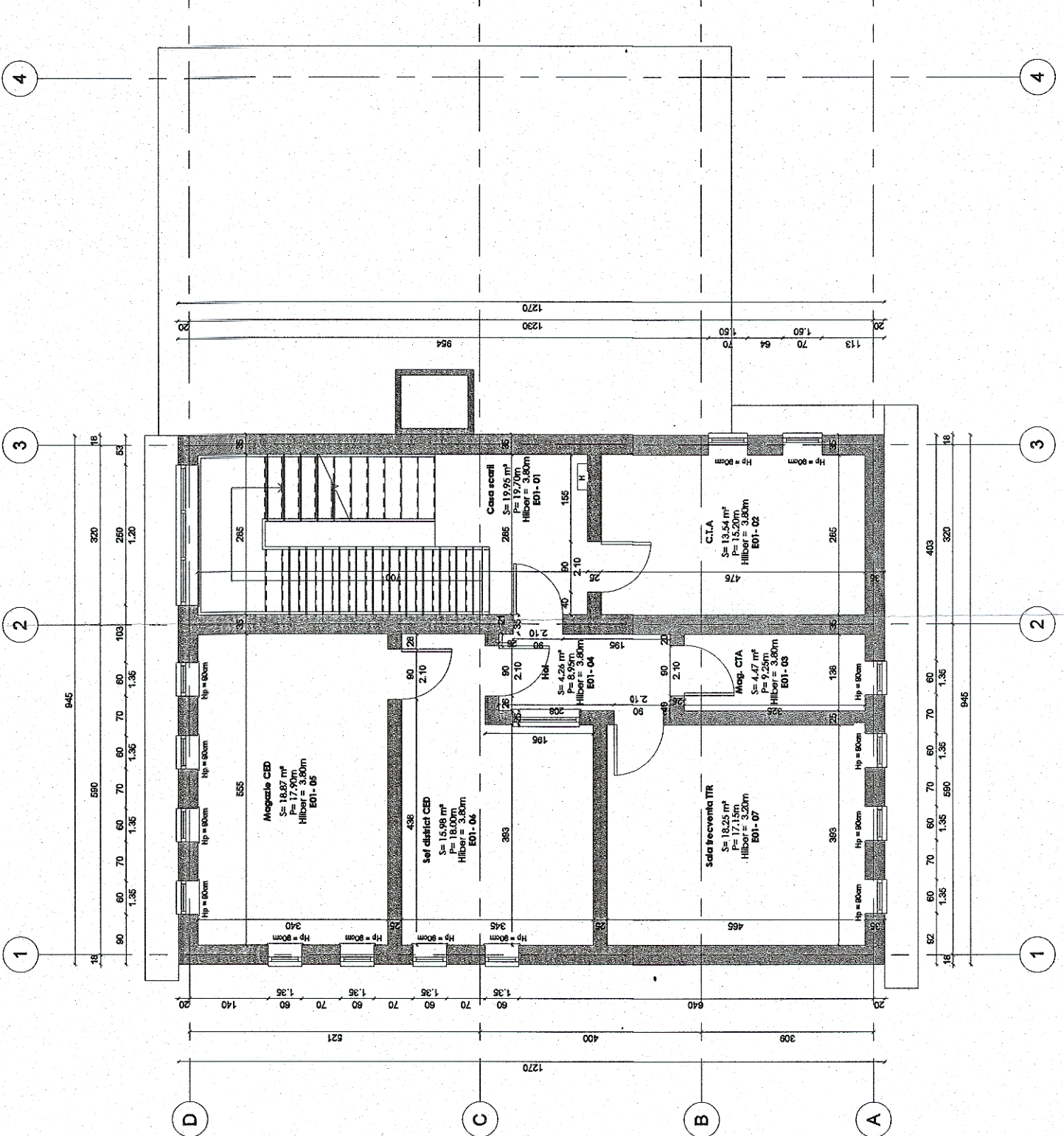

Ciadire CED Alesd - Plan etaj 2

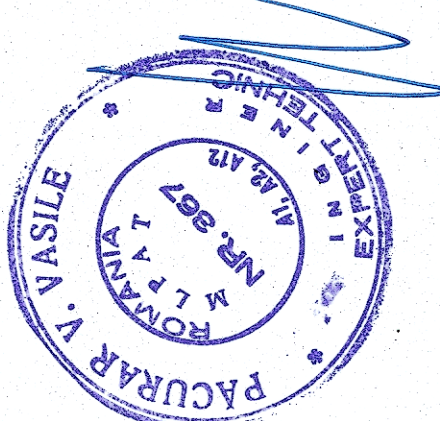
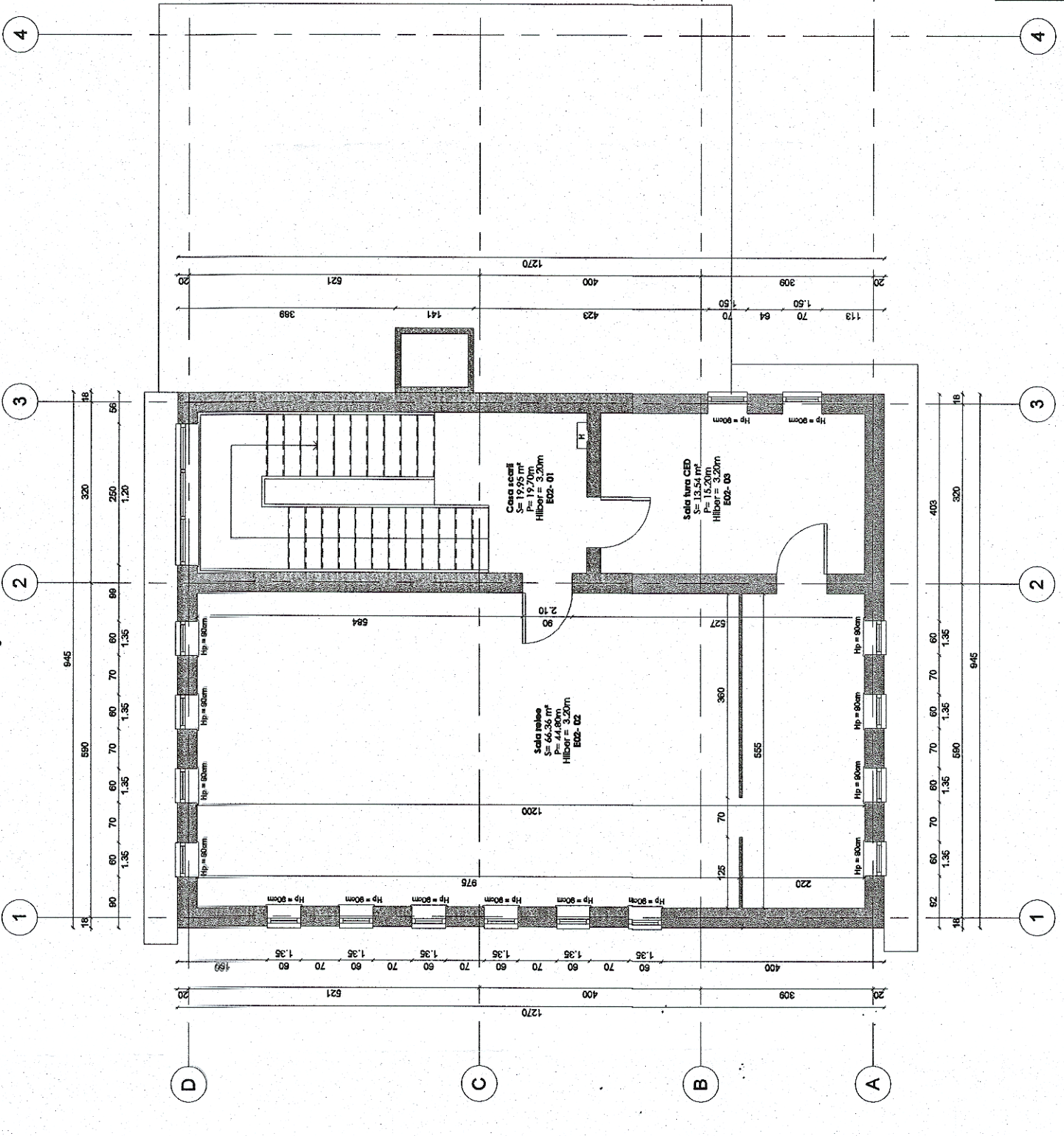

PROIECT FINANȚAT DE UNIUNEA EUROPEANĂ

UNIUNEA EUROPEANĂ

GUVERNUL ROMÂNIEI P.O.I.M.

INSTRUMENTE STRUCTURALE 2004-2006

COMPANIA NAȚIONALĂ DE CĂI FERATE C.N.C.F. "C.F.R." S.A.

BENEFICIAR:

PROIECTANȚI: ACCIONA & INGINERIA

ASOCIEREA:

EXPERT SECUNDAR: Vasile PACURAR

EXPERT PRINCIPAL: Mihaela STAIUCU

CEC/MP: Stelian VARĂ-OROS

DENUMIRE PROIECT: REACTUALIZARE STUDIULUI DE FEZABILITATE PENTRU "ELECTRIFICAREA ȘI REABILITAREA LINIEI DE CALE FERATĂ CLUJ - ORADEA - EPISCOPIA BIHOR"

OBIECT: LUCRĂRI CIVILE ÎN STAȚII

DENUMIRE PLAN: STAȚIA ALESD - CLĂDIRI CED + CLĂDIRI EXPLOATARE

JUDEȚUL BIHOR

PLAN PARTER, PLAN ETAJ 1 ȘI PLAN ETAJ 2

SCARA: 1:100

DATA: 10.2017

EXEMPLAR NR.: COD PLAN: ET 36 LO 33 R001 001 000