

PLAN PARTER H=2.80m

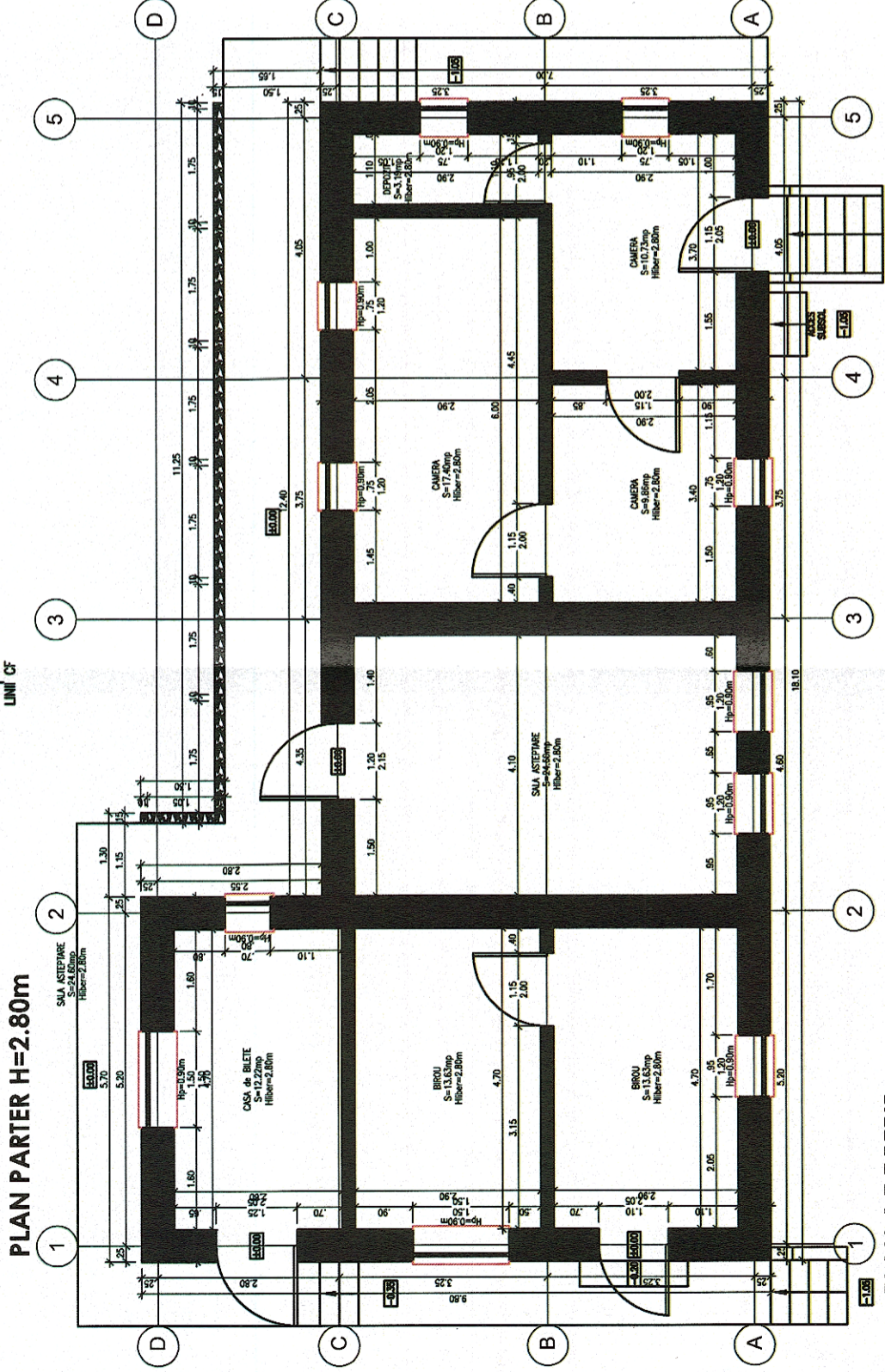

PLAN ACOPERIS

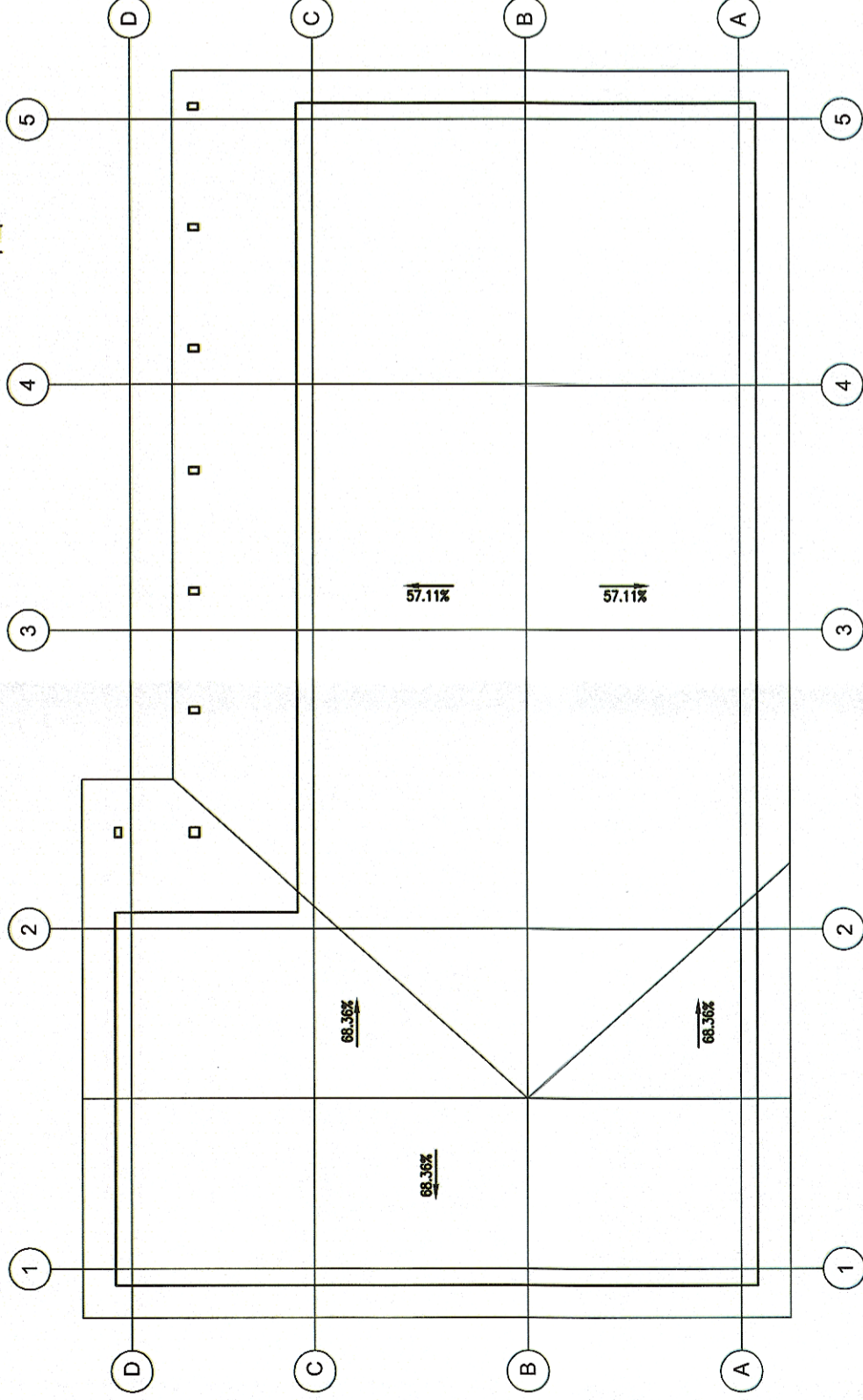

PLAN SUBSOL H=1.50m

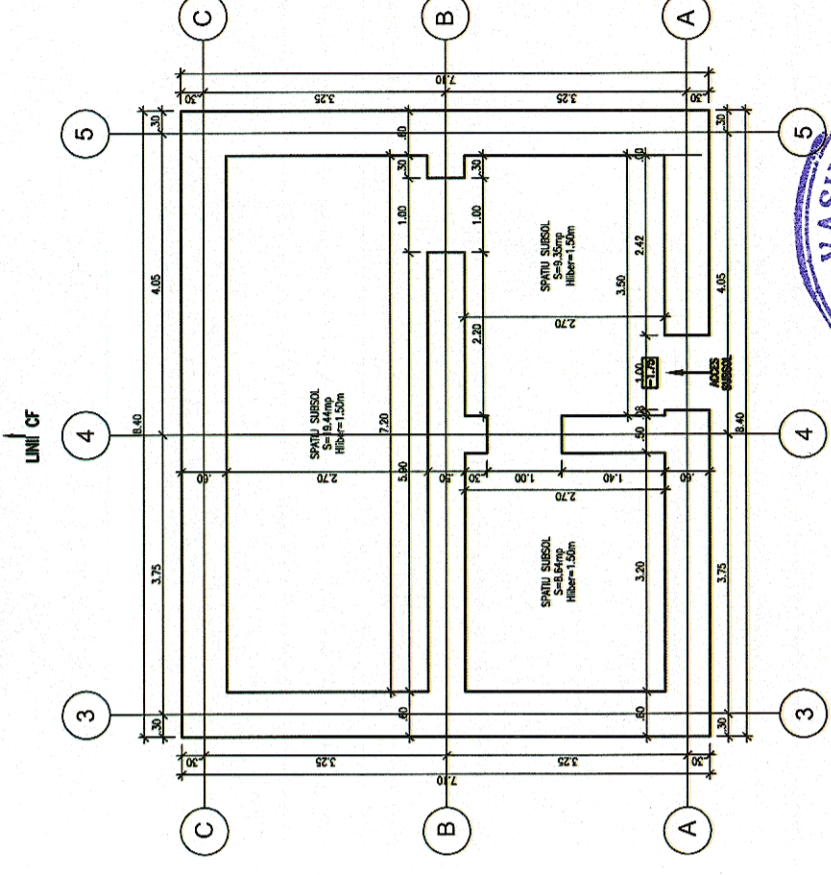

 GUVERNUL ROMÂNIEI		 P.O.I.M.		 PROIECT FINANȚAT DE UNIUNEA EUROPEANĂ	
 BENEFICIAR:		COMPANIA NAȚIONALĂ DE CĂI FERATE C.N.C.F. "CFR" S.A.			
PROIECTANT:					
ASOCIEREA:					
EXPERT SECUNDAR Vasile PACURAR	NUME Vasile PACURAR	SEMNATURA	DENUMIRE PROIECT: REACTUALIZARE STUDIU DE FEZABILITATE PENTRU "ELECTRIFICAREA ȘI REABILITAREA LINIEI DE CALE FERATĂ CLUJ - ORADEA - EPISCOPIA BIHOR"		
EXPERT PRINCIPAL Mihaiela STAIUCI	NUME Mihaiela STAIUCI		OBIECT: LUCRĂRI CIVILE ÎN STAȚII		
CEC/MP Stelian VARĂ-OROS	NUME Stelian VARĂ-OROS		DENUMIRE PLAN: HALTA ALEȘD - CLĂDIRE CALĂTORI + LOCUINȚĂ PLAN PARTER, PLAN SUBSOL ȘI PLAN ÎNVELITOARE		
DATA: 10.2017	SCARA: 1:100	EXEMPLAR NR.: COD PLAN:	ET 36 L0 32 R004 001 000		