

FATADA SPRE ORADEA

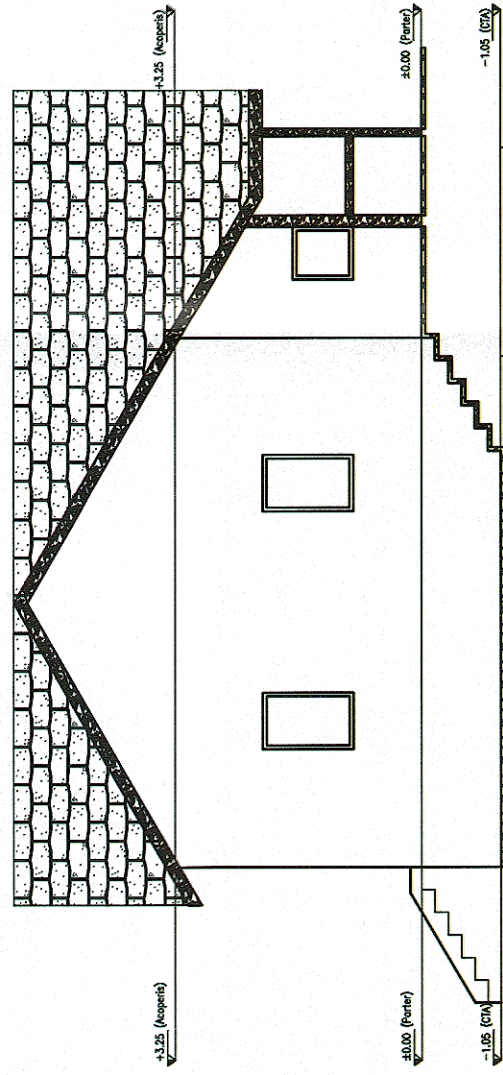

FATADA SPRE ALESD

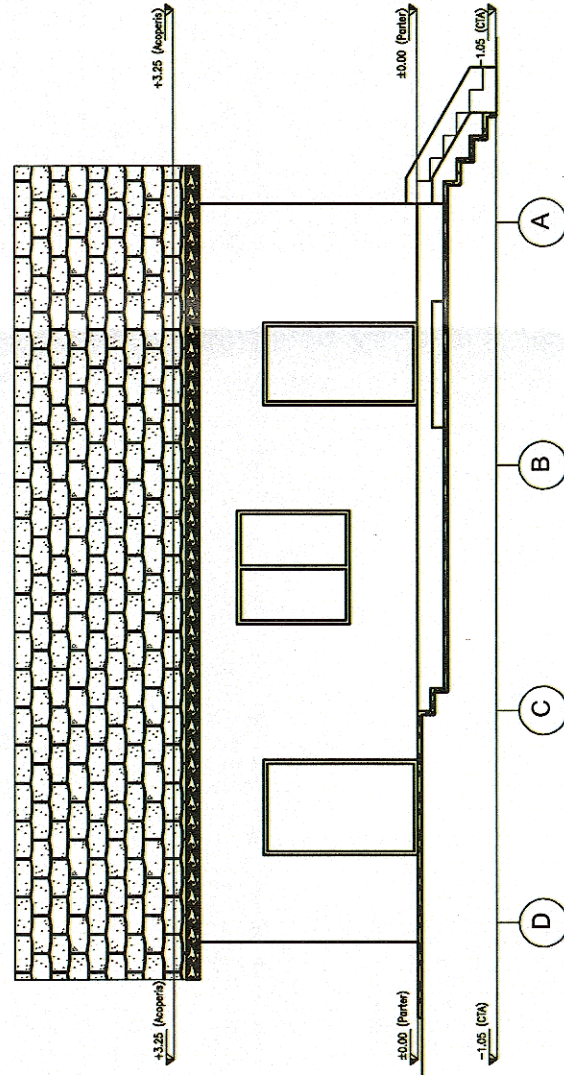

FATADA SPRE IAȘI

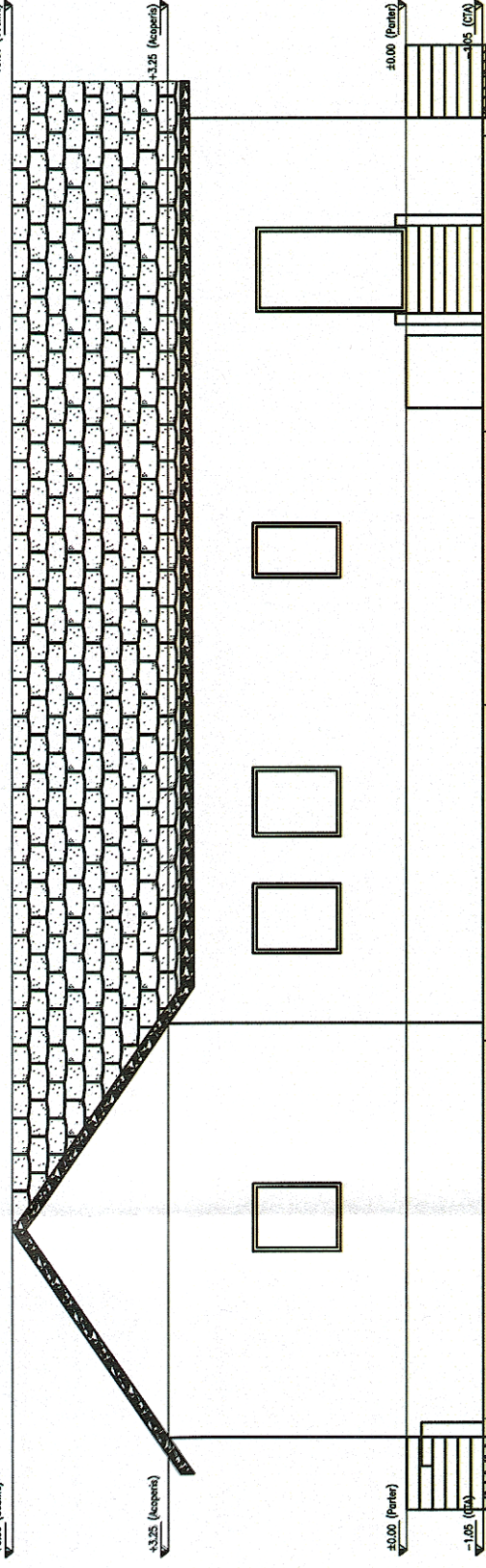

FATADA SPRE LINII

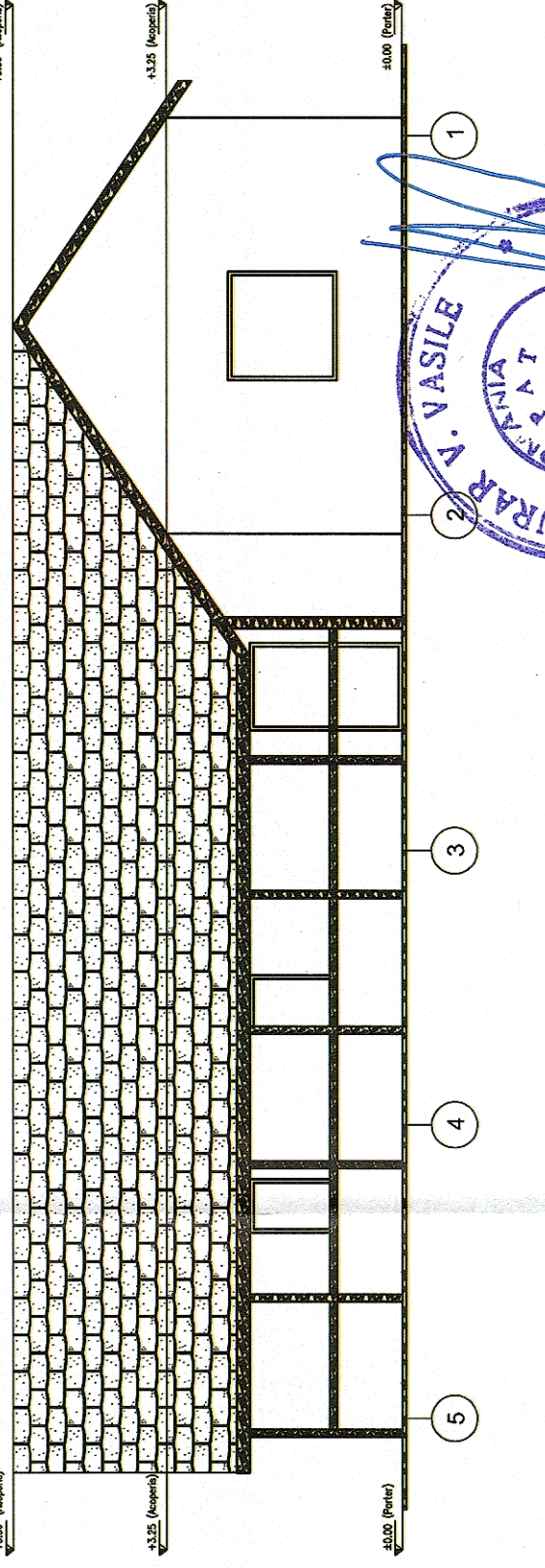

 GUVERNUL ROMÂNIEI		P.O.I.M.		 PROIECT FINANȚAT DE UNIUNEA EUROPEANĂ	
 COMPANIA NAȚIONALĂ DE CĂI FERATE C.N.C.F. "C.F.R." S.A.		BENEFICIAR:		UNIUNEA EUROPEANĂ	
PROIECTANT:		ASOCIETEA:		DENUMIRE PROIECT:	
				REACTUALIZARE STUDIU DE FEZABILITATE PENTRU "ELECTRIFICAREA ȘI REABILITAREA LINIEI DE CALE FERATĂ CLUJ - ORADEA - EPISCOPIA BIHOR"	
EXPERT SECUNDAR: Vasile PĂCURAR		NUME: Vasile PĂCURAR		OBIECT: LUCRĂRI CIVILE ÎN STAȚII	
EXPERT PRINCIPAL: Mihaela STAIU		SEMNATURA: 		DENUMIRE PLAN: HALTA ALEȘD - CLĂDIRE CĂLĂTORI + LOCUINȚĂ FAȚADE	
CEC/MP: Stelian VARĂ-OROS		SCARA: 1:100		EXEMPLAR NR.: COD PLAN:	
DATA: 10.2017				ET 36 L0 32 R004 002 000	