

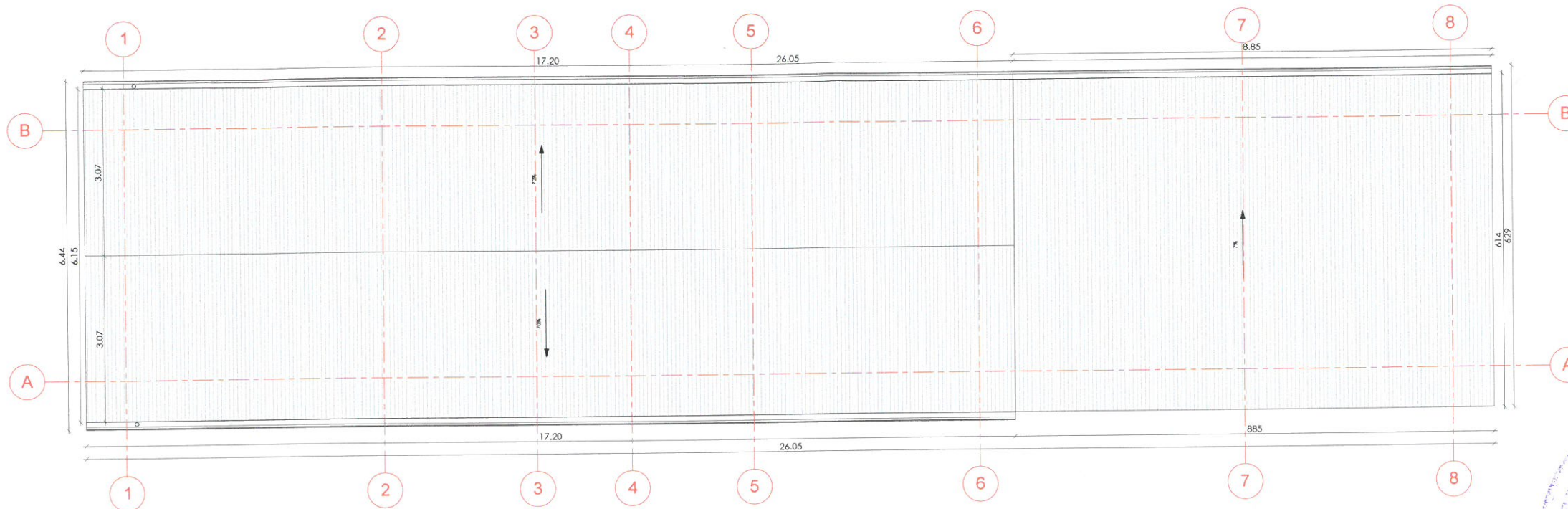
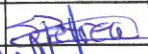

Clădire district L10 Ciucea L3D10 și Clădire district Ciucea L3D10 -
Plan învelitoare



 GUVERNUL ROMÂNIEI		P.O.I.M.		 PROIECT FINANȚAT DE UNIUNEA EUROPEANĂ	
 COMPANIA NAȚIONALĂ DE CĂI FERATE C.N.C.F. "C.F.R." S.A.					
PROIECTANT: ASOCIEREA:  acciona &  B Ingineria			DENUMIRE PROIECT: REACTUALIZARE STUDIU DE FEZABILITATE PENTRU "ELECTRIFICAREA ȘI REABILITAREA LINIEI DE CALE FERATĂ CLUJ - ORADEA - EPISCOPIA BIHOR"		
EXPERT SECUNDAR: NUME: ing. Sonia PETREA SEMNATURA: 		OBIECT: LUCRĂRI CIVILE ÎN STAȚII			
EXPERT PRINCIPAL: NUME: ing. Mihaela STAIKU SEMNATURA: 		DENUMIRE PLAN: JUDEȚUL CLUJ CLĂDIRE DISTRICT L10 CIUCEA L3D10 ȘI CLĂDIRE DISTRICT L3D10 - RELEVU - PLAN ÎNVELITOARE			
CEC/MP: NUME: ing. Stelian VARĂ-OROS SEMNATURA: 		EXEMPLAR NR.: COD PLAN:			
DATA: 08.2017		SCARA: 1:100		ET 36 L0 19 R005 002 000	