

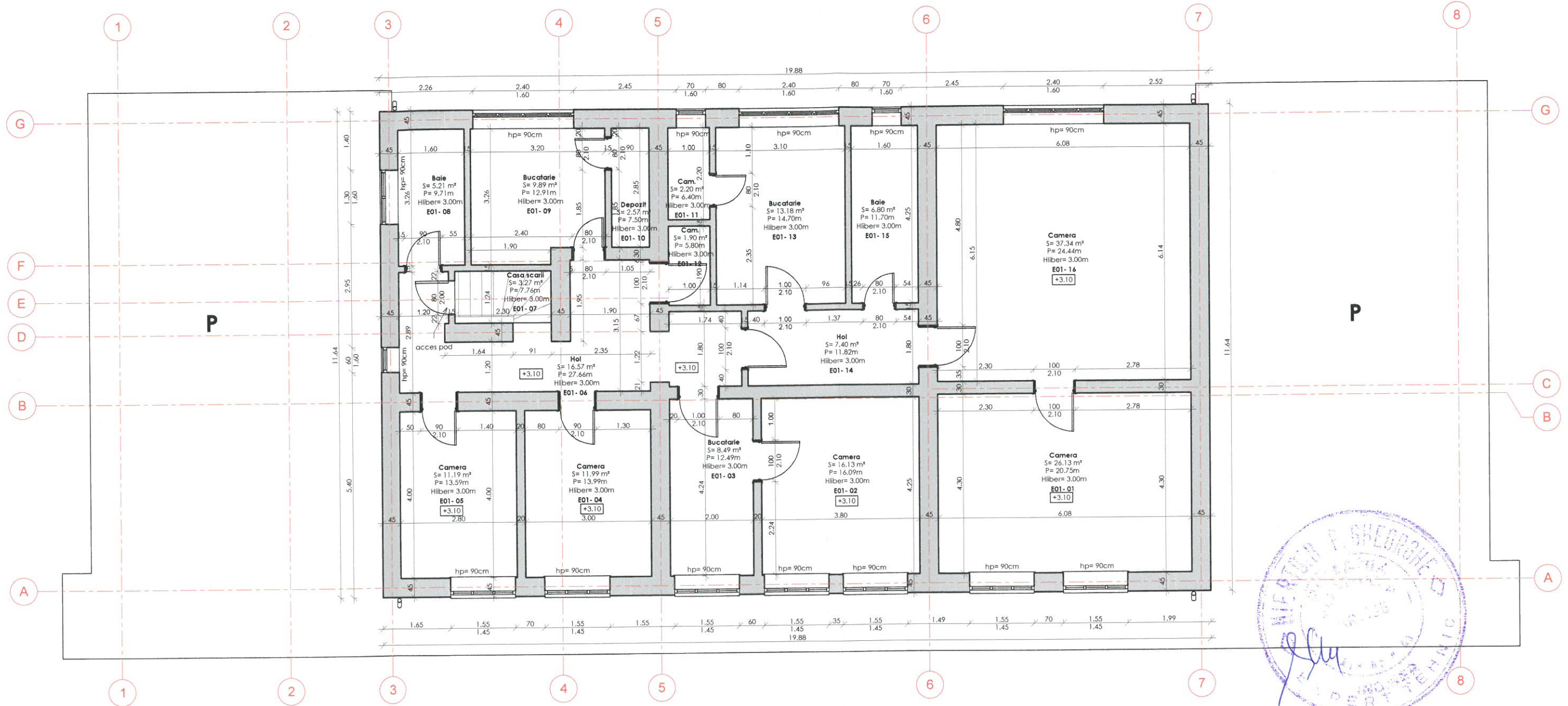





Clădire de călători Ciucea - Plan etaj



 GUVERNUL ROMÂNIEI		P.O.I.M.		 PROIECT FINANȚAT DE UNIUNEA EUROPEANĂ	
 COMPANIA NAȚIONALĂ DE CĂI FERATE C.N.C.F. "C.F.R." S.A.					
PROIECTANT:		 acciona &  BATICONS		REACTUALIZARE STUDIU DE FEZABILITATE PENTRU "ELECTRIFICAREA ȘI REABILITAREA LINIEI DE CALE FERATĂ CLUJ - ORADEA - EPISCOPIA BIHOR"	
ASOCIEREA:		Ingineria		DENUMIRE PROIECT:	
EXPERT SECUNDAR:		NUME ing. Sonia PETREA		SEMNATURA 	
EXPERT PRINCIPAL:		ing. Mihaela STAIU		OBIECT: LUCRĂRI CIVILE ÎN STAȚII	
CEC/MP:		ing. Stelian VARĂ-OROS		DENUMIRE PLAN: JUDEȚUL CLUJ CLĂDIRE DE CĂLĂTORI CIUCEA - RELEVU - PLAN ETAJ	
DATA: 08.2017		SCARA: 1:100		EXEMPLAR NR.: COD PLAN: ET 36 L0 19 R003 003 000	