

Plan intervenții
Clădire călători Ciucea - Plan etaj
Varianta Minimală

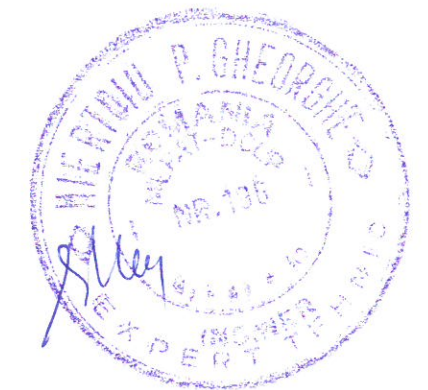
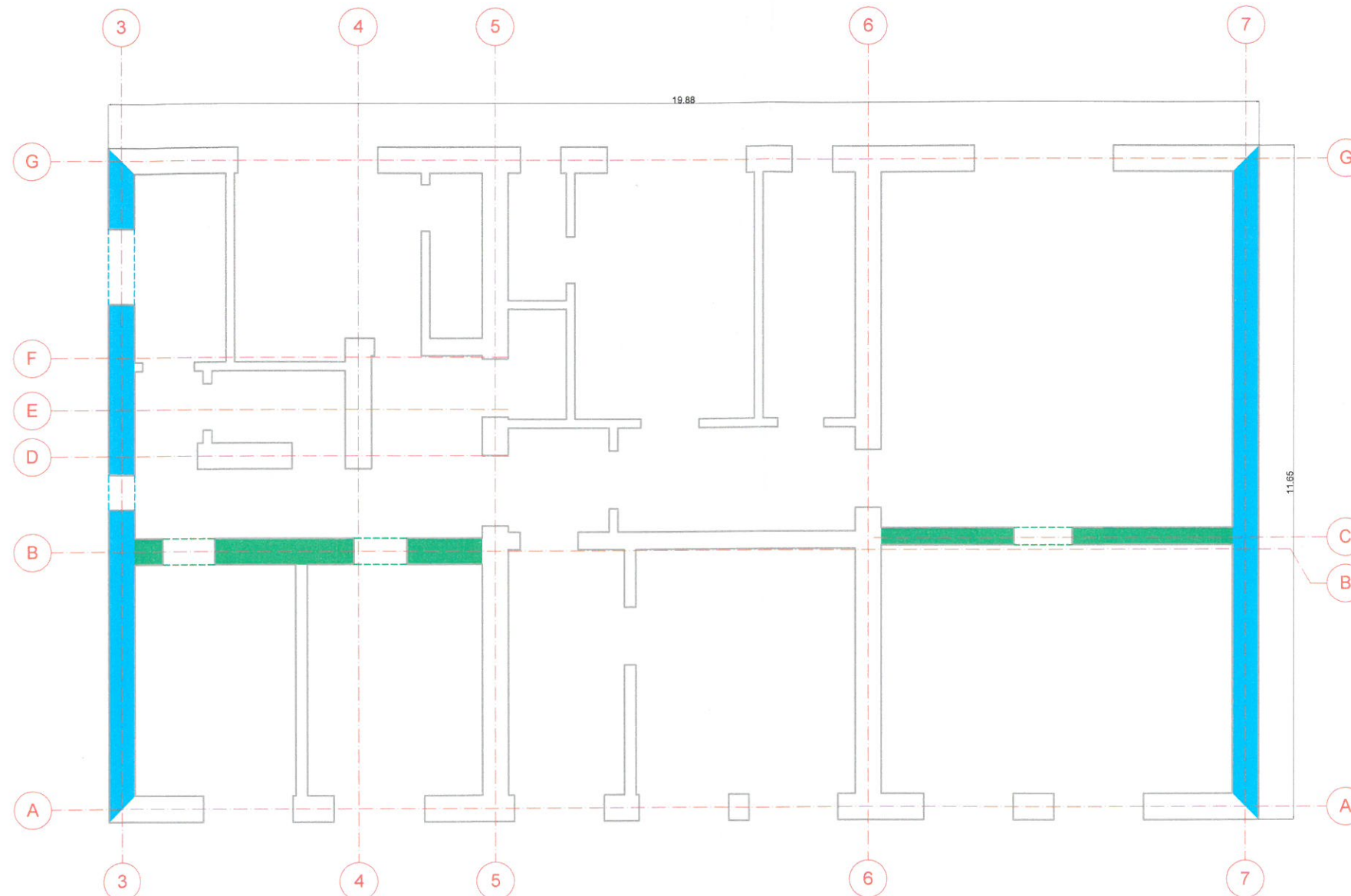

LEGENDA

- camasaire pe ambele fete, cu plase sudate Ø 4/100/100 mm și mortar ciment M10-T(M100 T) de 3.5 cm grosime
- camasaire pe ambele fete, plase sudate Ø 6/100/100 mm și beton torcretat C20/25 de 5.0 cm grosime
- camasaire a zonelor cu goluri, cu aceleși dimensiuni a mortarului/ betonului și a plaselor precum suprafețele învecinate

GUVERNUL ROMÂNIEI		P.O.I.M.		PROIECT FINANȚAT DE UNIUNEA EUROPEANĂ	
COMPANIA NAȚIONALĂ DE CĂI FERATE C.N.C.F. "C.F.R." S.A.		acciona & B			
PROIECTANT:		DENUMIRE PROIECT:		REACTUALIZARE STUDIU DE FEZABILITATE PENTRU "ELECTRIFICAREA ȘI REABILITAREA LINIEI DE CALE FERATĂ CLUJ - ORADEA - EPISCOPIA BIHOR"	
ASOCIEREA:		OBIECT:		LUCRĂRI CIVILE ÎN STAȚII	
EXPERT SECUNDAR	NUME ing. Sonia PETREA	SEMNATURA 	DENUMIRE PLAN:	JUDEȚUL CLUJ CLĂDIRE CĂLĂTORI CIUCEA - PLAN INTERVENȚII - ETAJ - VARIANTA MINIMALĂ	
EXPERT PRINCIPAL	NUME ing. Mihaela STAIKU	SEMNATURA 	EXEMPLAR NR.:	COD PLAN:	
CEC/MP ing. Stelian VARĂ-OROS	DATA: 08.2017	SCARA: 1:100	EXEMPLAR NR.:	COD PLAN: <div style="border: 1px solid black; padding: 2px; display: flex; gap: 5px;"> ET 36 LO 19 R 003 006 000 </div>	