

WC public Piatra Craiului - Plan învelitoare

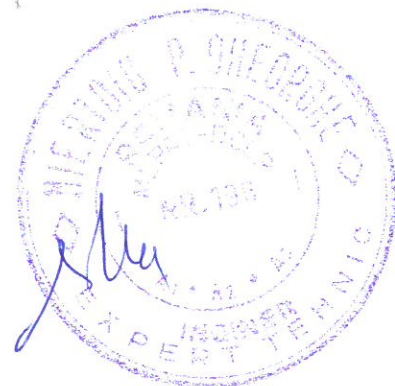

GUVERNUL ROMÂNIEI

P.O.I.M.

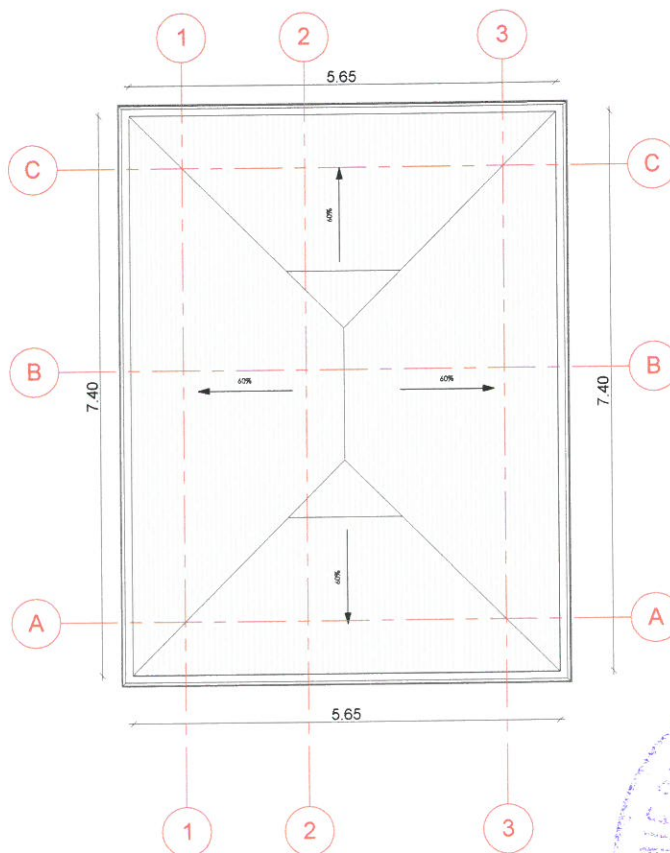

PROIECT FINANȚAT DE
UNIUNEA EUROPEANĂ



UNIUNEA EUROPEANĂ

BENEFICIAR:



COMPANIA NAȚIONALĂ DE CĂI FERATE
C.N.C.F. "C.F.R." S.A.

PROIECTANT:

ASOCIEREA:



DENUMIRE
PROIECT:

REACTUALIZARE STUDIU DE FEZABILITATE PENTRU
"ELECTRIFICAREA ȘI REABILITAREA LINIEI DE CALE
FERATĂ CLUJ - ORADEA - EPISCOPIA BIHOR"

EXPERT
SECUNDAR

ing. Sonia PETREA

SEMNATURA

OBIECT:

LUCRĂRI CIVILE ÎN STAȚII

EXPERT
PRINCIPAL

ing. Mihaela STAICU

DENUMIRE
PLAN:

JUDEȚUL CLUJ
WC PUBLIC PIATRA CRAIULUI -
RELEVEU - PLAN ÎNVELITOARE

CEC/MP

ing. Stelian VARĂ-OROS

DATA:
08.2017

SCARA:
1:100

EXEMPLAR NR.:

COD PLAN:

ET 36 LO 23 R002 002 000