

VEDERE A-A
Sc. 1:100

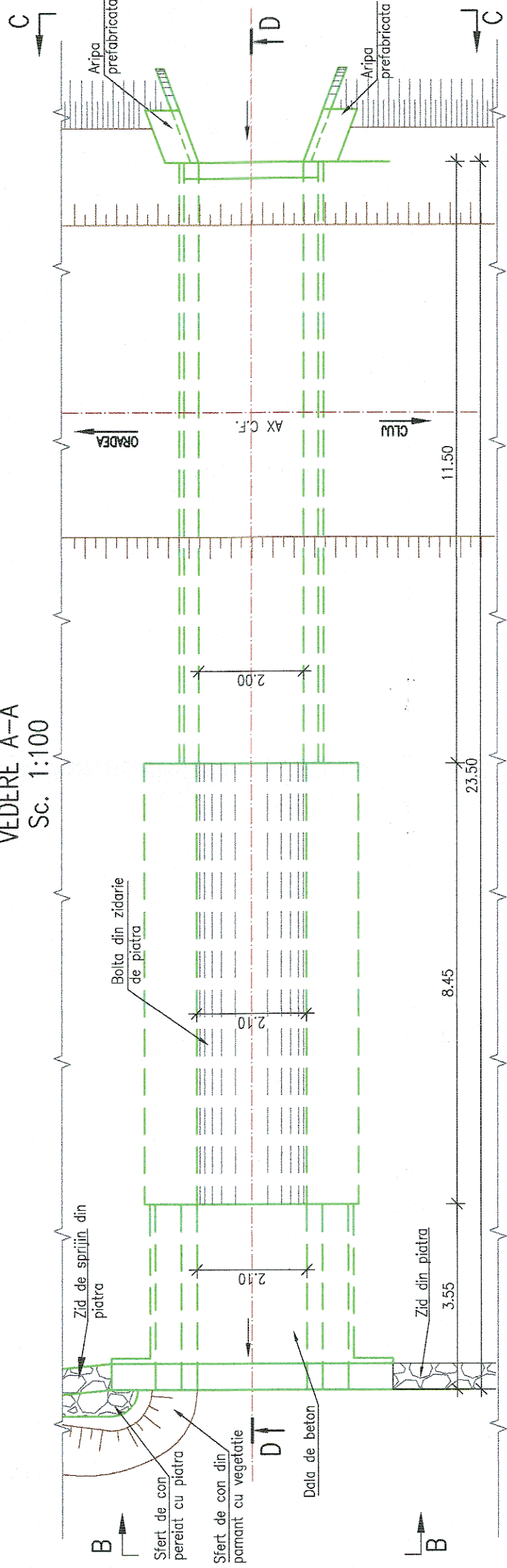

SECTIUNE TRANSVERSALA D-D
Sc. 1:100

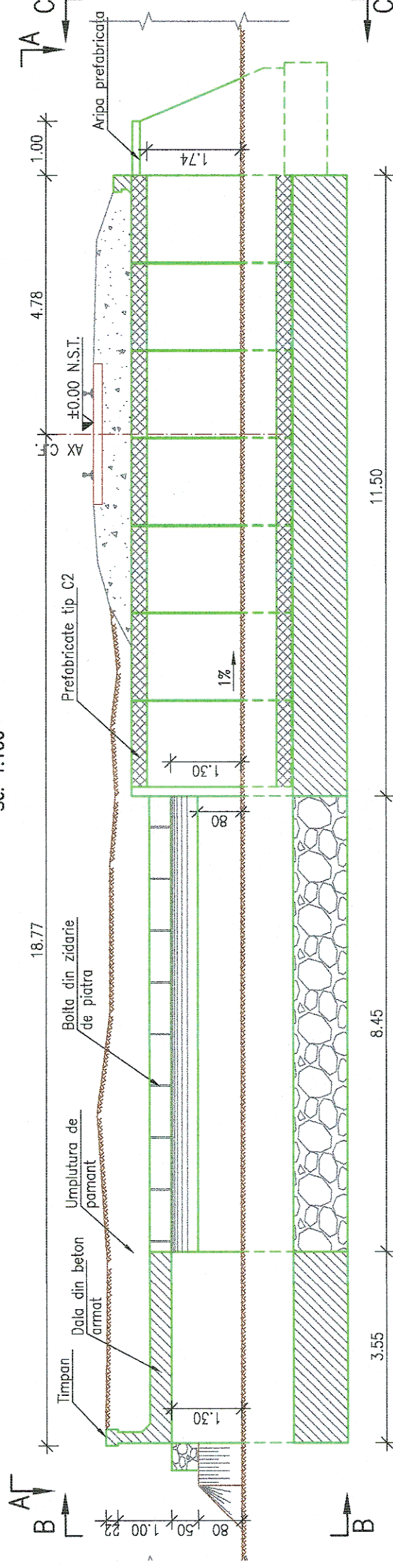

VEDERE B-B
Sc. 1:100

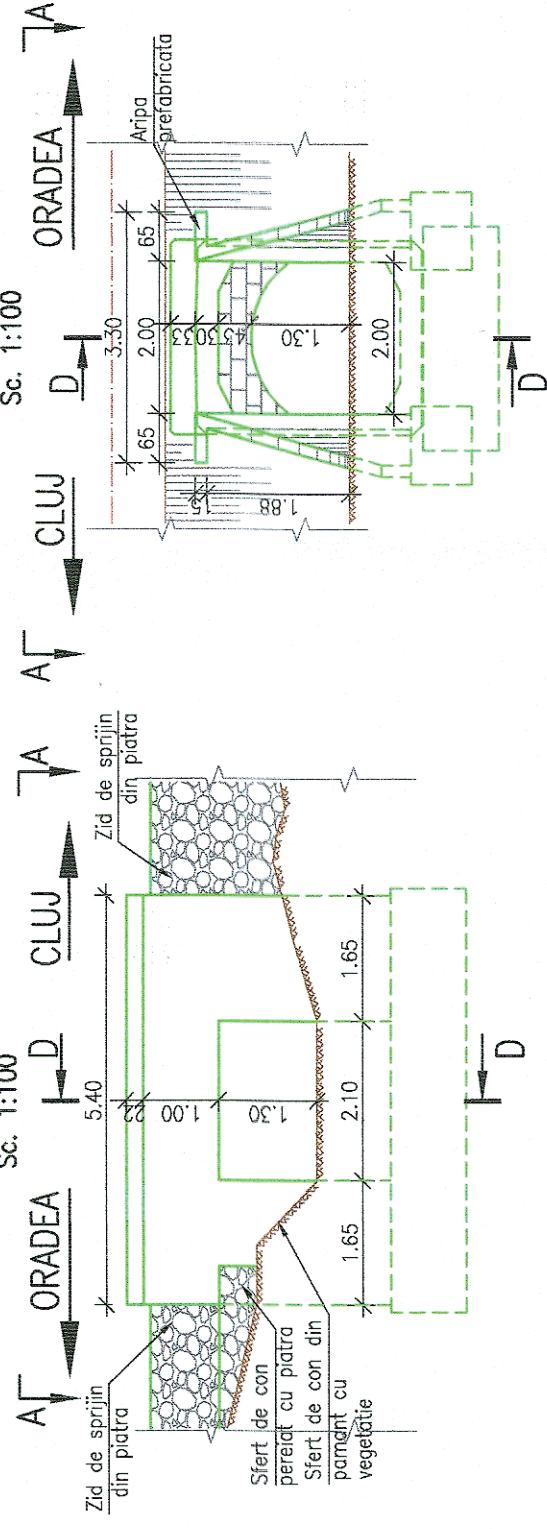



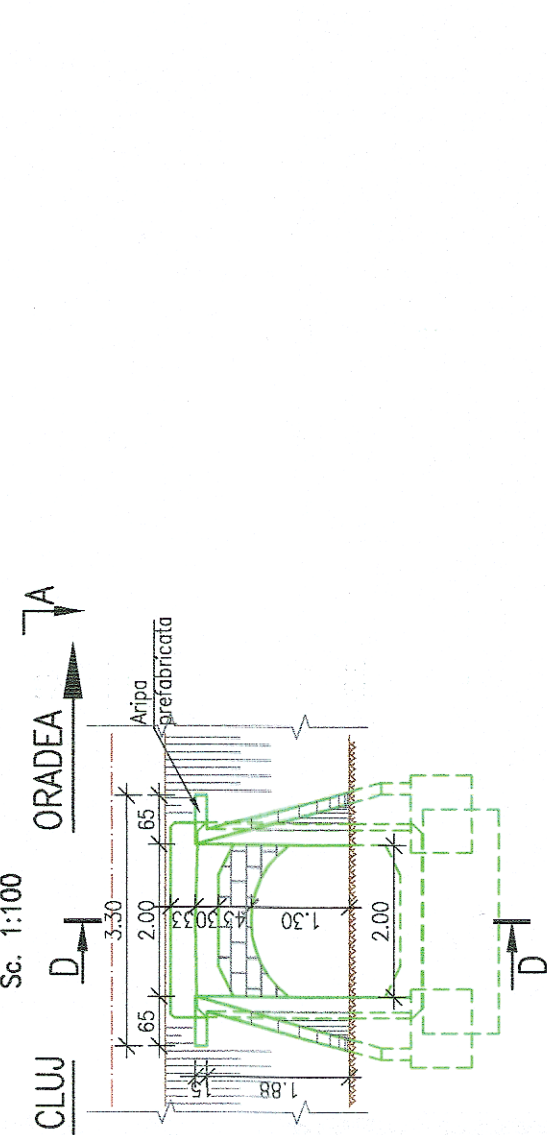

VEDERE C-C
Sc. 1:100



NOTA:

- I. Prezentul plan a fost realizat avand la baza urmatoarele date:
 - date puse la dispozitie de Beneficiar (fisa podetului)
 - date culese de pe teren cu ocazia vizitarii obiectivului (masuratori, fotografii relevante)
- II. Constatari:
 - a) Conform fisei podetului se constata urmatoarele:
 - In 2014 a fost sesizata degradarea rostului, respectiv aparitia infiltratiilor la bolta;
 - Cota de fundare: nespecificata;
 - b) Conform datelor culese de pe teren se constata urmatoarele:
 - Degradari ale dalei si ale timpanului, în amonte;
 - La podetul din prefabricate sunt zone cu armatura corodata la vedere;
 - Zone cu mortar de ciment degradat;
 - Infiltratii la rosturile dintre podete;
 - Nu prezinta parapeti de protectie;
 - Cresterea vegetatiei pe aripi în amonte si în aval pe sfertul de con si pe zidurile de sprijinire a terasamentului.

 GUVERNUL ROMÂNIEI		 P.O.I.M.		 PROIECT FINANȚAT DE UNIUNEA EUROPEANĂ	
 CFR		COMPANIA NAȚIONALĂ DE CĂI FERATE C.N.C.F. "C.F.R." S.A.			
BENEFICIAR:		COMPANIA NAȚIONALĂ DE CĂI FERATE C.N.C.F. "C.F.R." S.A.			
PROIECTANT:		 Acciona & INGENIERIA			
ASOCIEREA:		REACTUALIZARE STUDIU DE FEZABILITATE PENTRU "ELECTRIFICAREA ȘI REABILITAREA LINIEI DE CALE FERATĂ CLUJ - ORADEA - EPISCOPIA BIHOR"			
EXPERT SECUNDAR	NUME	SEMINATURA	PODURI ȘI PODEȚE		
EXPERT PRINCIPAL	Ing. Claudiu NEDEIANU		JUDEȚUL BIHOR		
CEC/MP	Ing. Cristina VARĂ-OROS		PODEȚ KM 589+176		
DATA:		SCARA:		EXEMPLAR NR.:	
11.2017		1:100		COD PLAN:	
				ET 36 L0 25 Pd152 002 000	