

SECTIUNE TRANSVERSALA C-C

Sc. 1:50

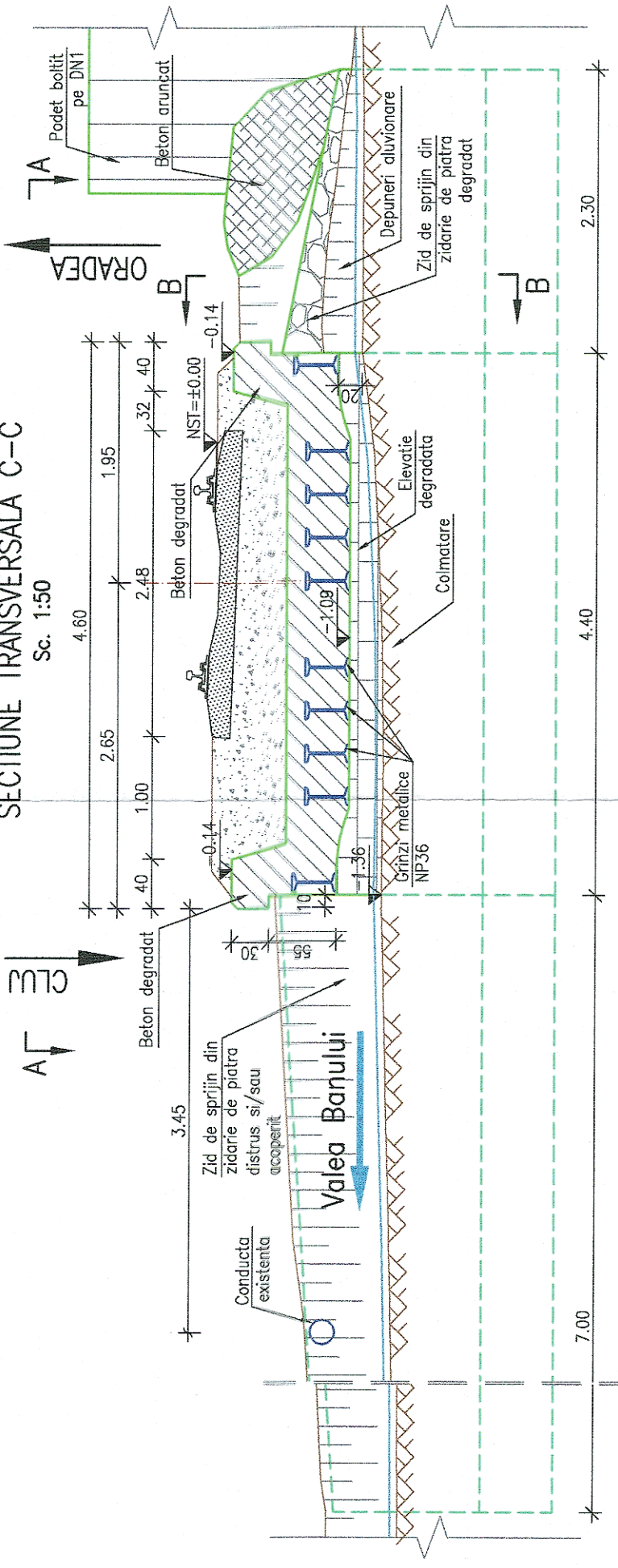

NOTA:

I. Prezentul plan a fost realizat avand la baza urmatoarele date:

- date puse la dispozitie de Beneficiar (fisa podetului)
- date culese de pe teren cu ocazia vizitarii obiectivului (masuratori, fotografii relevante)

II. Constatari:

- a) Conform fisei podetului se constata urmatoarele:
- Din 2007 si pana in prezent podetul se afla in stare corespunzatoare pentru siguranta circulatiei;
  - Din 2007 si pana in 2009 a fost colmatat intre 95%-100%, iar in 2009 a fost decolmatat;
  - In 2012 au fost observate degradari ale rosturilor de pe culci si coronament, cu desprinderi; iar prismul de piatra sparta necesita ciuruirea. Starea respectiva s-a pastrat pana in 2015;
  - Cota de fundare: nespecificata;
  - Natura terenului de fundare: nespecificata.

- b) Conform datelor culese de pe teren se constata urmatoarele:
- Crapaturi ale betonului (faiantari) pe fetele vazute ale dalei;
  - Desprinderi ale betonului, in zonele marginale ale dalei;
  - Suprastructura/dala prezinta la partea inferioara eflorescente/carbonatari ca urmare a infiltratiei apei;
  - Grinzile sunt ruginite la fetele vazute, si prezinta desprinderi din materialul metalic (exfolieri) la intradosul lor;
  - Lipsa parapetilor de protectie pe ambele parti.
  - Zidaria de piatra a cullelor prezinta degradari;
  - Zidurile de sprijin sunt deteriorate in diferite stadii;
  - Podetul este in proportie de 85% colmatat.

VEDERE PLANA A-A

Sc. 1:50

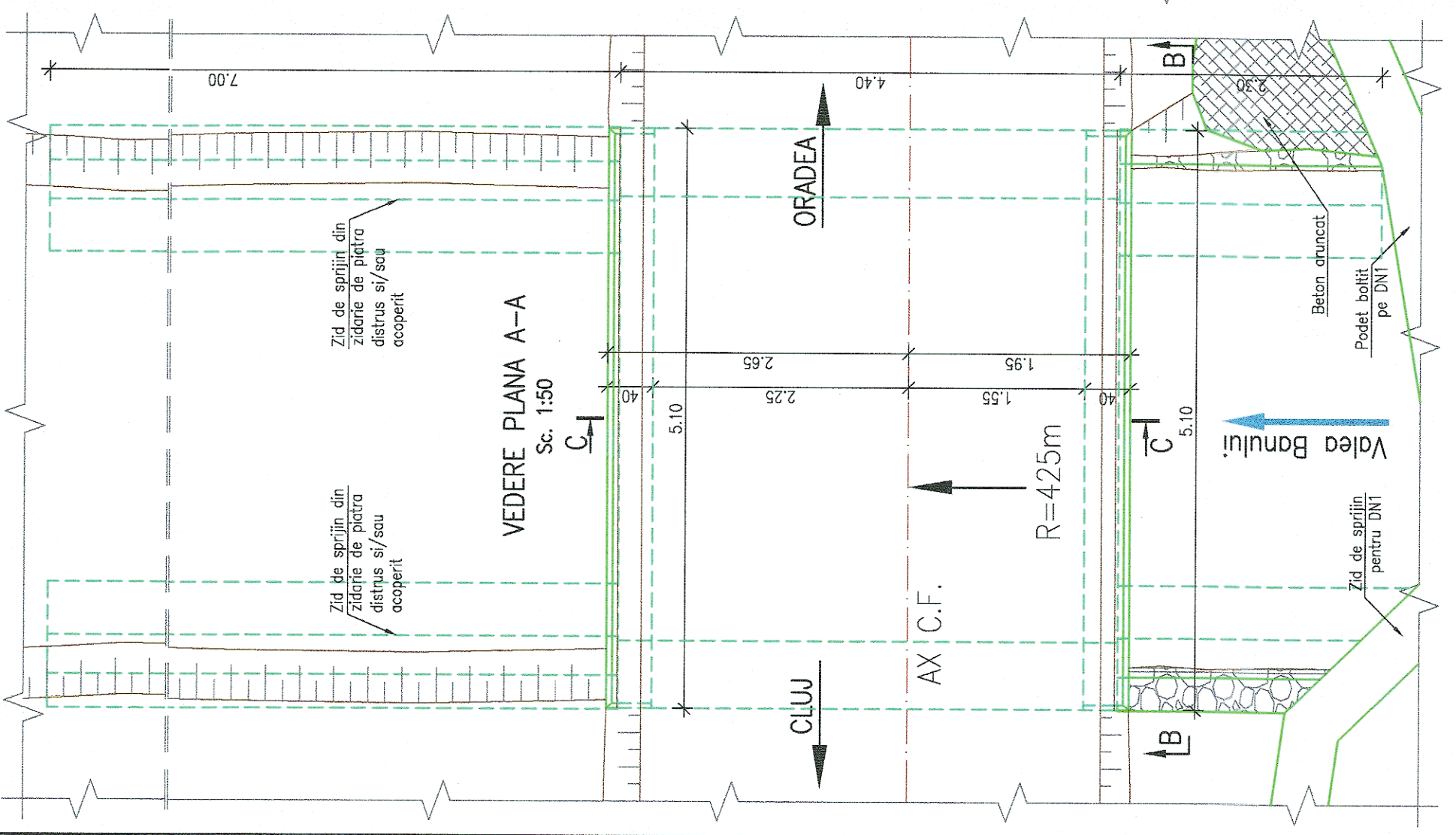

ELEVATIE AMONTE B-B

Sc. 1:50

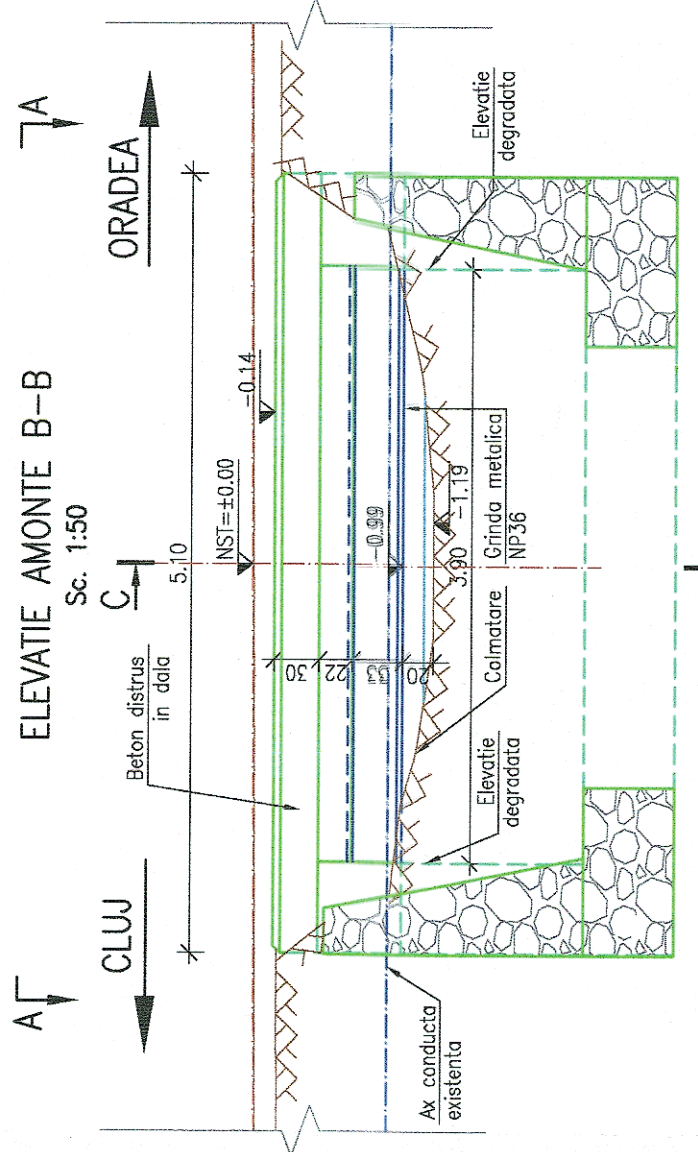

GUVERNUL ROMÂNIEI P.O.I.M. PROIECT FINANȚAT DE UNIUNEA EUROPEANĂ

COMPANIA NAȚIONALĂ DE CĂI FERATE C.N.C.F. "C.F.R." S.A.

UNIUNEA EUROPEANĂ

BENEFICIAR:		COMPANIA NAȚIONALĂ DE CĂI FERATE C.N.C.F. "C.F.R." S.A.	
PROIECTANT:		REACTUALIZARE STUDIU DE FEZABILITATE PENTRU "ELECTRIFICAREA ȘI REABILITAREA LINIEI DE CALE FERATĂ CLUJ - ORADEA - EPISCOPIA BIHOR"	
ASOCIEREA:		DENUMIRE PROIECT:	DENUMIRE PLAN:
EXPERT SECUNDAR	NUME	SEMNATURA	OBIECT:
EXPERT PRINCIPAL	Ing. Alexandru SAVIN		PODURI ȘI PODEȚE
CEC/MP	Ing. Cristina VARĂ-OROS		JUDEȚUL CLUJ
DATA:	Ing. Stelian VARĂ-OROS	SCARA:	PODET KM 569+272
11.2017	1:50	EXEMPLAR NR.:	RELEVU
		COD PLAN:	
		ET 36 L0 18 Pd110 002 000	