

### VEDERE PLANA A-A

Sc. 1:50

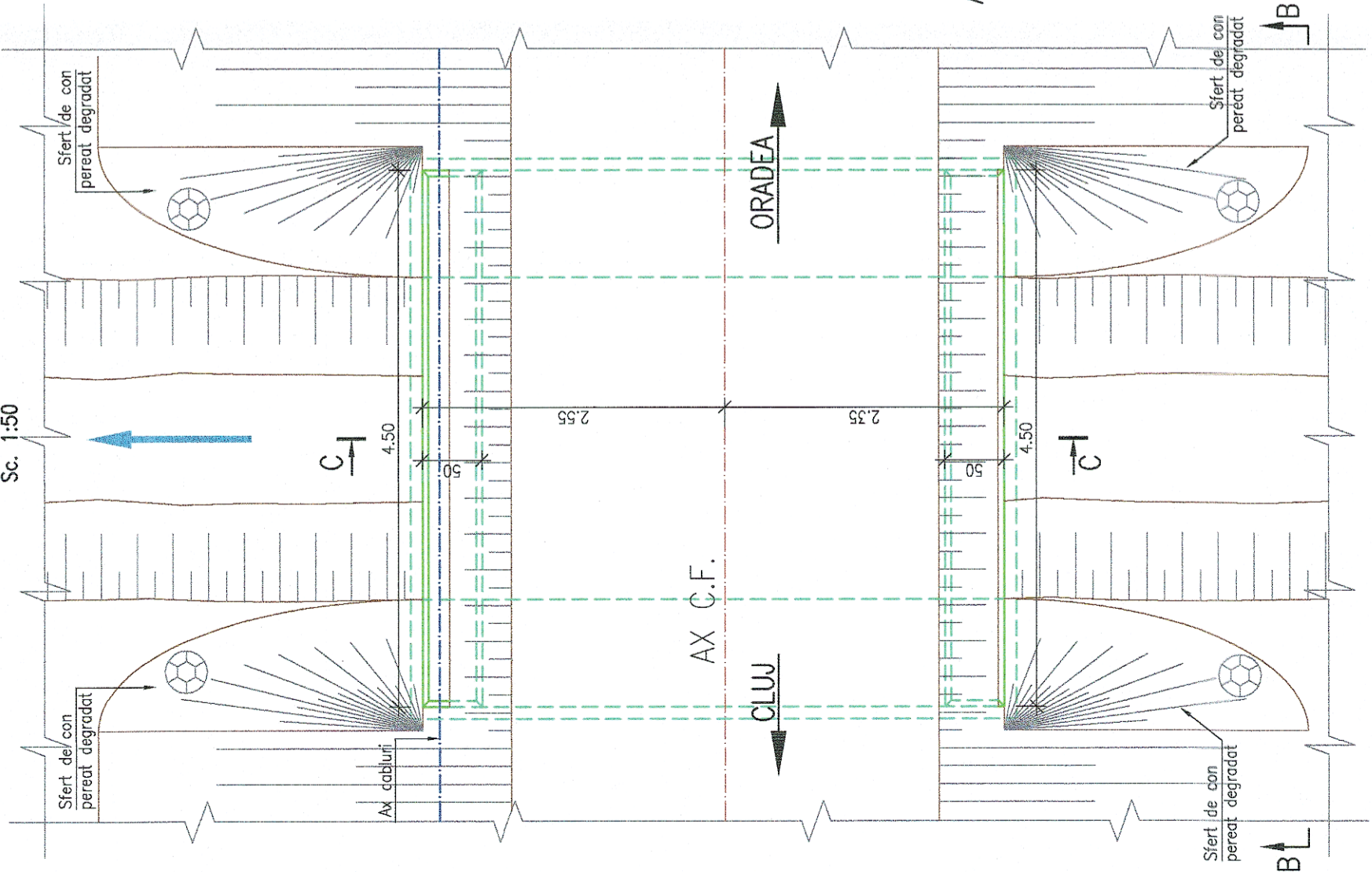

### I. Prezentul plan a fost realizat avand la baza urmatoarele date:

- date puse la dispozitie de Beneficiar (fisa podetului)
  - date culese de pe teren cu ocazia vizitarii obiectivului (masuratori, fotografii relevante)
- ### II. Constatari:
- Conform fisei podetului se constata urmatoarele:
    - Din 2007 si pana in prezent podetul se afla in stare corespunzatoare pentru siguranta circulatiei;
    - In 2012 sunt semnalate infiltratii si desprinderi din timpene;
    - Cota de fundare: nespecificata;
    - Natura terenului de fundare: nespecificata.
  - Conform datelor culese de pe teren se constata urmatoarele:
    - crapaturi ale betonului (faiantari) pe fetele vazute ale culeelor si ale dalei;
    - desprinderi ale betonului, în zonele marginale ale dalei si ale culeelor;
    - suprastructura/dala prezinta la partea inferioara eflorescente/carbonatari ca urmare a infiltratiei apei;
    - grinzile sunt ruginite la fetele vazute, si prezinta desprinderi din materialul metalic (exfolieri) la intradosul lor;
    - lipsa parapetilor de protectie pe ambele parti;
    - sferturile de con, peretele cu zidarie din piatra, sunt deteriorate si acoperite cu vegetatie;
    - scările sunt acoperite cu piatra sparta (folosita la prismul de balast);
    - colmatat în proportie de 20%.

### SECTIUNE TRANSVERSALA C-C

Sc. 1:50

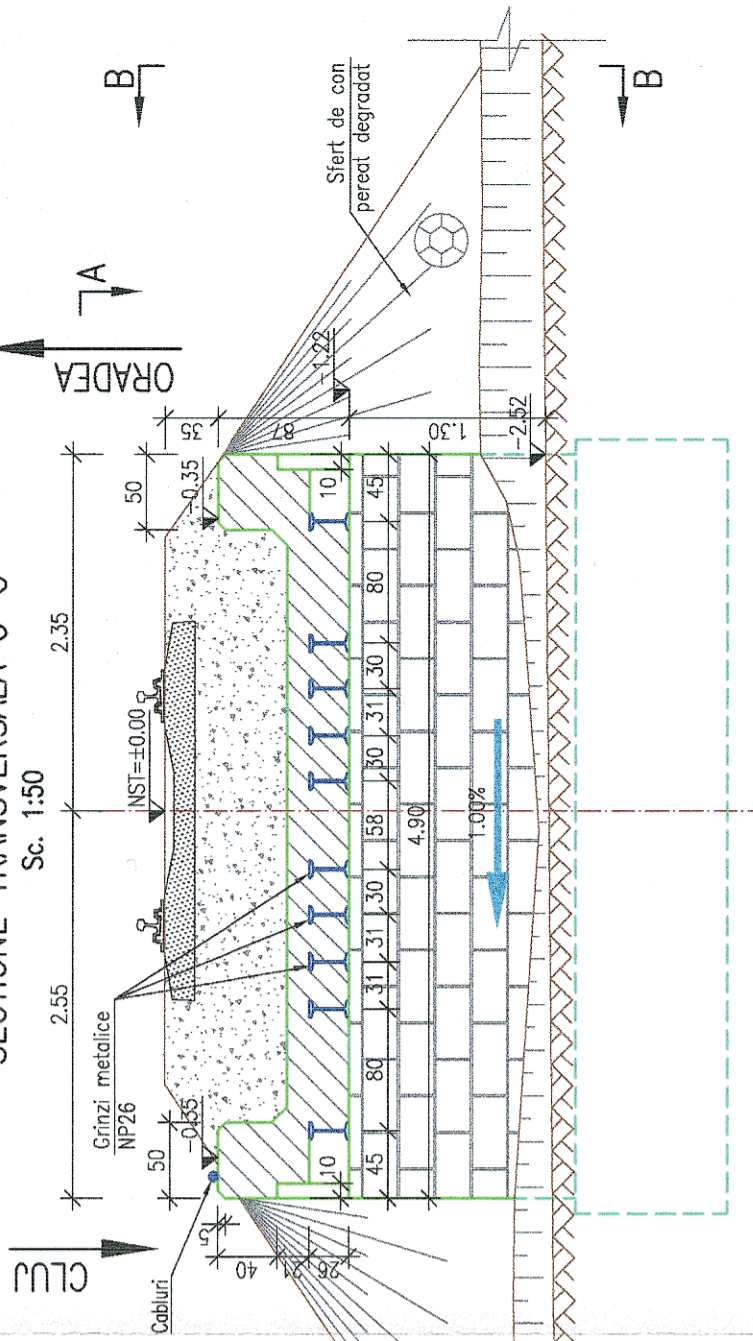

### ELEVATIE AVAL B-B

Sc. 1:50

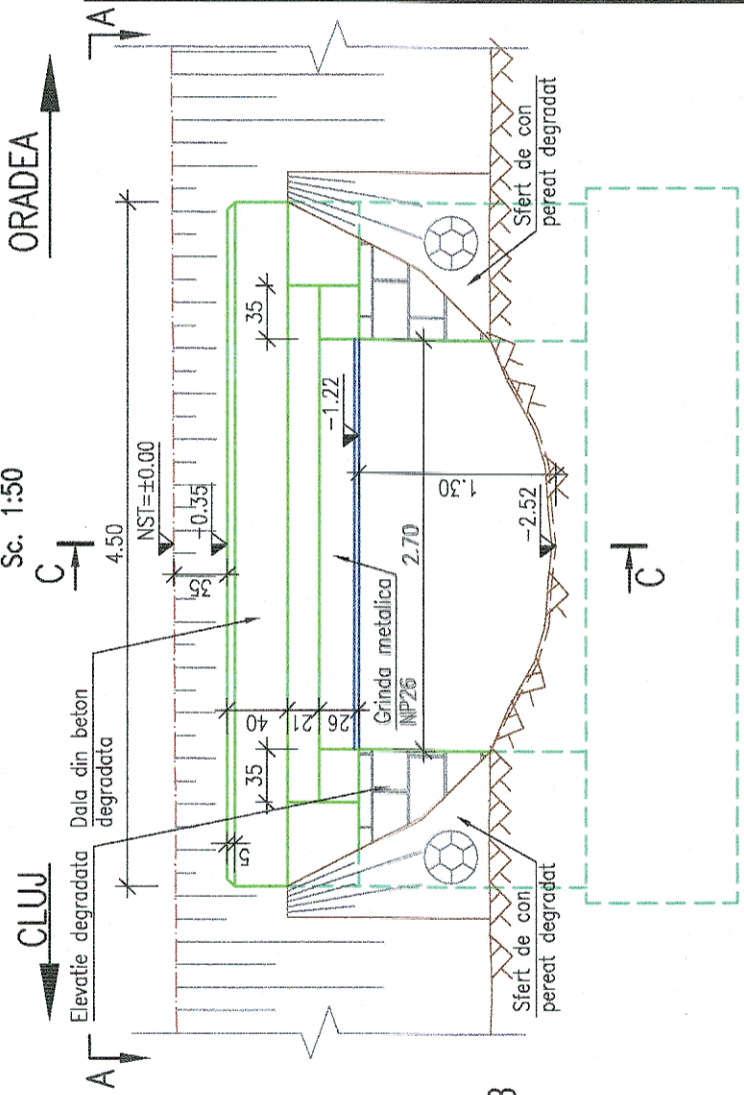

GUVERNUL ROMÂNIEI

P.O.I.M.



PROIECT FINANȚAT DE UNIUNEA EUROPEANĂ

Instrumente Structurale 2007-2013



COMPANIA NAȚIONALĂ DE CĂI FERATE C.N.C.F. "C.F.R." S.A.



PROIECTANT:

DENUMIRE PROIECT: REACTUALIZARE STUDIU DE FEZABILITATE PENTRU "ELECTRIFICAREA ȘI REABILITAREA LINIEI DE CALE FERATĂ CLUJ - ORADEA - EPISCOPIA BIHOR"

ASOCIEREA:

PODURI ȘI PODEȚE

EXPERT SECUNDAR	NUME	SEMNATURA	OBIECT:
EXPERT PRINCIPAL	Ing. Alexandru SAVIN		JUDEȚUL CLUJ
CEC/MP	Ing. Cristina VARĂ-OROS		PODEȚ KM 575+246 RELEVU
	Ing. Stelian VARĂ-OROS		

DATA: 11.2017

EXEMPLAR NR.:

COD PLAN:

ET 36 L0 20 Pd127 002 000