

SECTIUNE TRANSVERSALA A-A

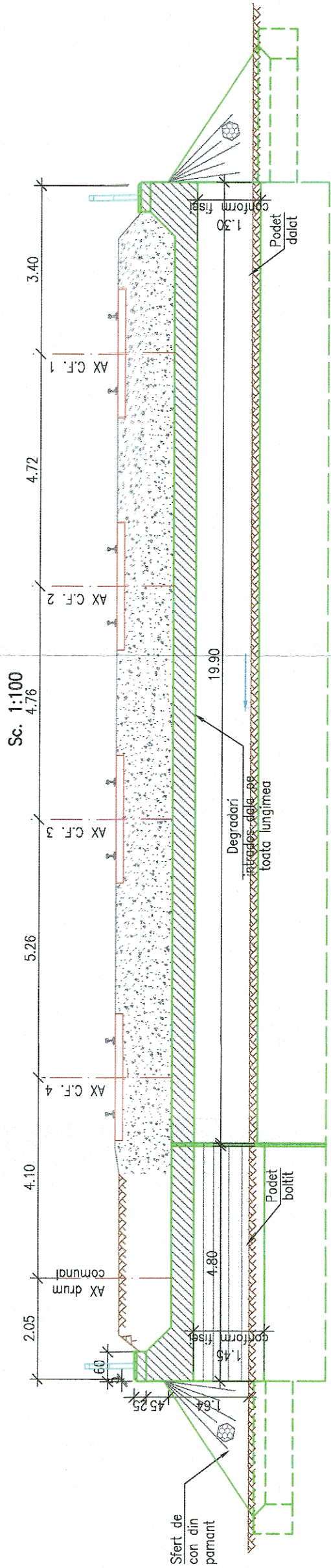

VEDERE PLANA

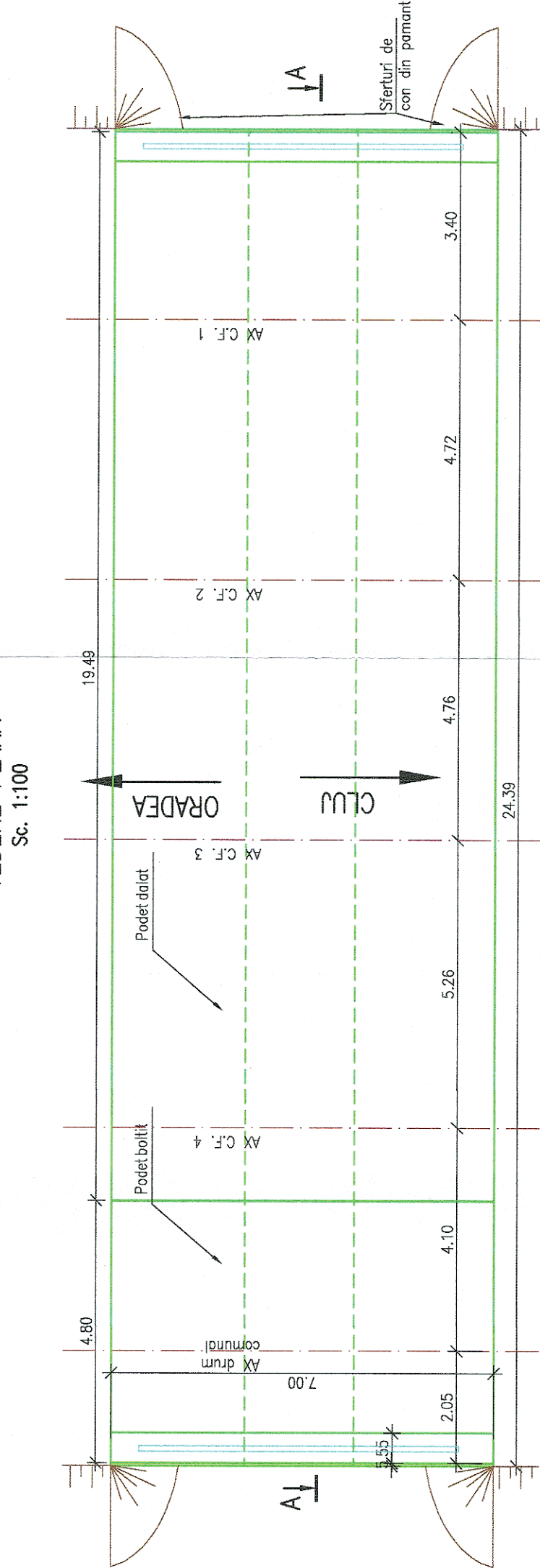

VEDERE AVAL

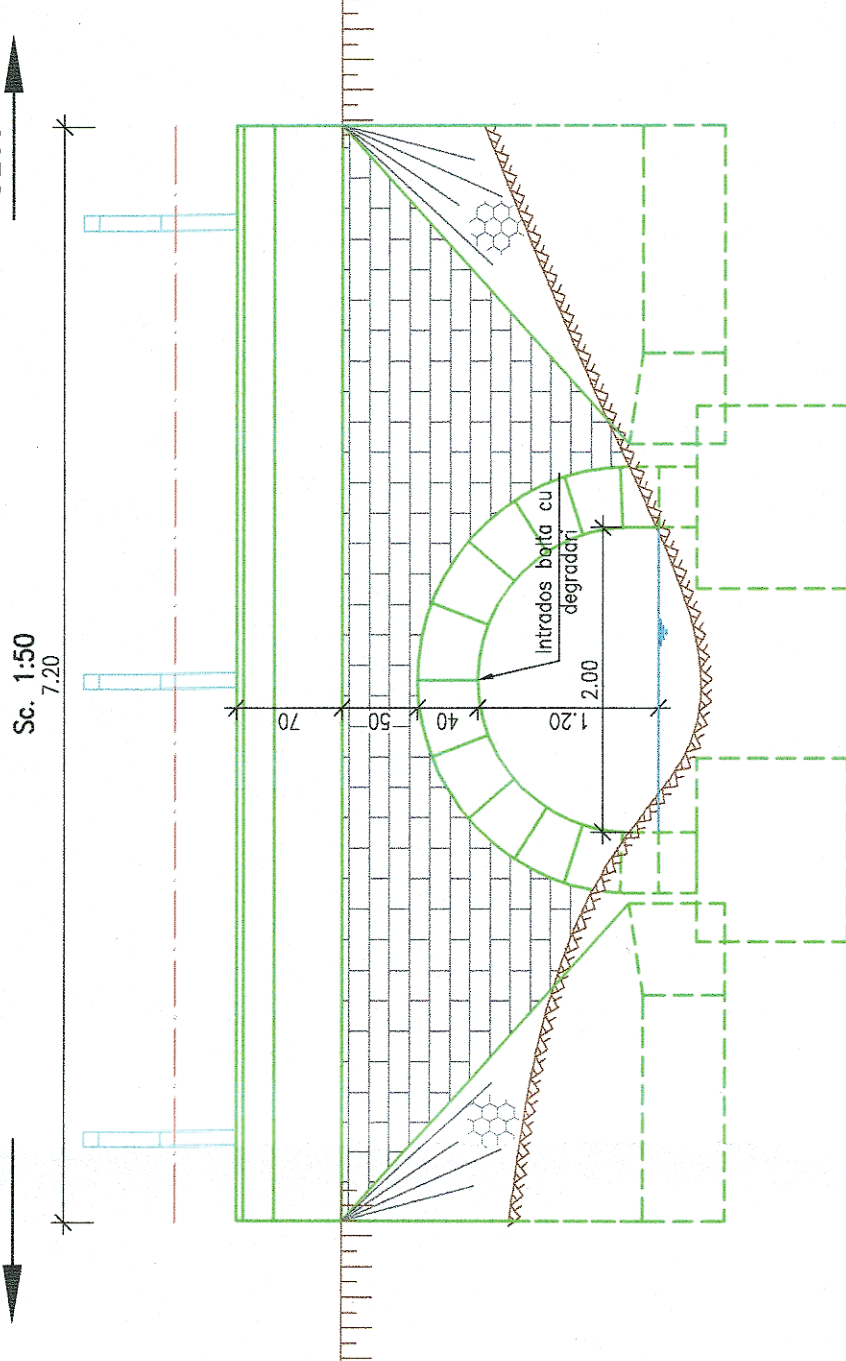



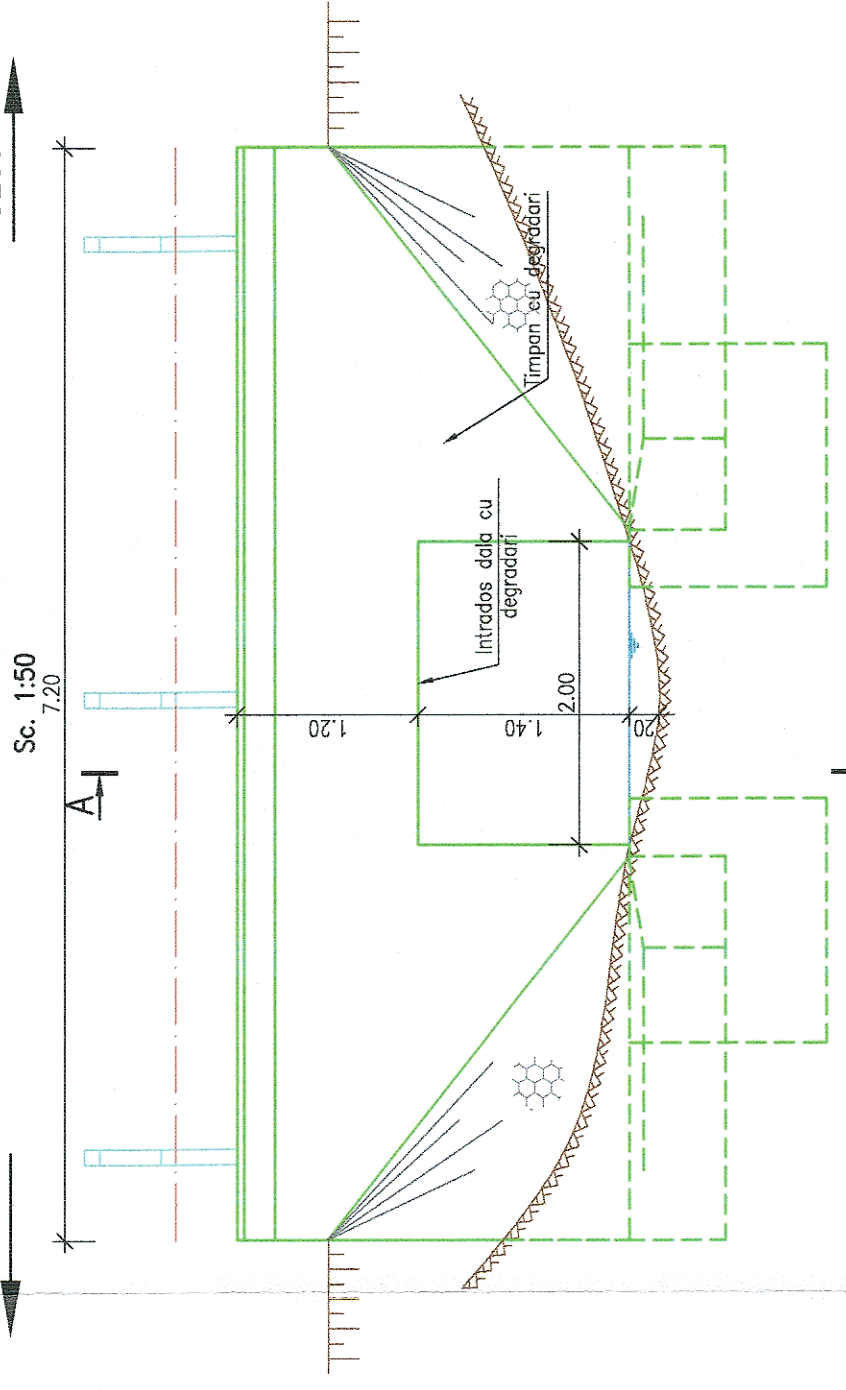



VEDERE AMONTE

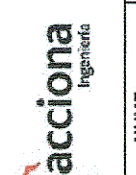

NOTA:

- I. Prezentul plan a fost realizat avand la baza urmatoarele date:
  - date puse la dispozitie de beneficiar (fisa podetului, proiect tehnic dublat elaborat in 1976)
  - date culesse de pe teren cu ocazia vizitarii obiectivului (masuratori, fotografii relevante)
  - studiu topografic realizat in anul 2017;
  - studiu geotehnic realizat in anul 2017;
- II. Constatari:
  - a) Conform fisei podetului se constata urmatoarele:
    - Podetul este traversat de 4 linii, fiind situat in statie
    - Podetul este in prezent alcatuit dintr-o dala din beton armat de 2.00m pe o lungime de 4.80 m in aval, si pe o lungime de 19.90 m in amonte o bolta cu lumina de 2.00 m.
    - Din 2007 si pana in prezent podetul este in stare buna;
    - Cota de fundare: nespecificata;
    - Natura terenului de fundare: Teren stancoas.
    - Infrastructura si zidarie de piatra
  - b) Conform datelor culesse de pe teren se constata urmatoarele:
    - Intradosul dalei de beton si intradosul bolții sunt deteriorate
    - Podetul are apa permanent
    - In 2015 a fost adancita albia pana la Crisul Repede si au fost decalmatate santurile amonte, actiuni insuficiente pentru functionarea corecta a podetului

 <b>GUVERNUL ROMÂNIEI</b>		 <b>P.O.I.M.</b>		 <b>PROIECT FINANȚAT DE UNIUNEA EUROPEANĂ</b>	
 <b>COMPANIA NAȚIONALĂ DE CĂI FERATE</b> C.N.C.F. "C.F.R." S.A.		 <b>acciona</b> Ingenieria		 <b>B</b>	
PROIECTANT: ASOCIEREA:	EXPERT SECUNDAR: EXPERT PRINCIPAL: CEC/MP:	NUME: Ing. Ilieana Iulia VRELAN Ing. Crisetha VARA-OROS	SEMNATURA: <i>[Signature]</i>	DENUMIRE PROIECT: REACTUALIZARE STUDIU DE FEZABILITATE PENTRU "ELECTRIFICAREA ȘI REABILITAREA LINIEI DE CALE FERATĂ CLUJ - ORADEA - EPISCOPIA BIHOR"	OBIECT: PODURI ȘI PODEȚE
DATA: 11.2017	SCARA: 1:50; 1:100	EXEMPLAR NR.: 11.2017	JUDEȚUL CLUJ PODEȚ KM 584+625 RELEVEU	COD PLAN: ET 36 L0 21 Pd144 002 000	