

Catre:

COMPANIA NATIONALA DE CAI FERATE CFR SA
BUCURESTI, oras BUCURESTI, str. DINICU GOLESCU, nr. 38, cod postal 40017

Referitor la cererea de aviz de amplasament, înregistrată cu nr. **60101942175/12.12.2019** pentru [obiectivul de infrastructura de transport transeuropeană] **ELABORARE PROIECT PENTRU AUTORIZAREA EXECUTARII LUCRARILOR DE CONSTRUIRE A OBIECTIVULUI ELECTRIFICAREA SI REABILITAREA LINIEI DE CALE FERATA CLUJ-NAPOCA -ORADEA - EPISCOPIA BIHORULUI, SECTORUL AFERENT JUDETULUI CLUJ** de la adresa judet CLUJ, , comuna BACIU, sat GIRBAU, str. PRINCIPALA, nr. FN, ap.CALE FERAT.

În urma analizării documentației depuse suntem de acord cu realizarea obiectivului pe amplasamentul propus și se emite:

AVIZ DE AMPLASAMENT FAVORABIL CONDIȚIONAT Nr 60101942175/18.12.2019

cu următoarele precizări :

1. Suntem de acord cu amplasamentul propus pentru realizarea obiectivului mai sus menționat. Se vor realiza lucrările necesare pentru devierea ori mutarea instalațiilor operatorului de rețea și/sau de realizare a lucrărilor de modificare a instalațiilor rețelei electrice pentru îndeplinirea condițiilor de coexistență impuse de norme.

2. În vederea stabilirii lucrărilor necesare pentru devierea/mutarea instalațiilor electrice ale SDEE TN - Sucursala de Distribuție a Energiei Electrice Cluj Napoca sau îndeplinirii unor condiții de coexistență, solicitantul va comanda realizarea unui studiu de coexistență/eliberare de amplasament. Studiul de coexistență realizat pe cheltuiala solicitantului se va depune la operatorul de rețea în vederea avizării acestuia. Realizarea lucrărilor prevăzute în SC/SS va face obiectul unui contract pentru eliberarea amplasamentului/ realizarea condițiilor de coexistență care se va încheia între solicitant și Sucursala de Distribuție a Energiei Electrice Cluj Napoca.

3. În zonă **exista** rețea electrică de distribuție de **MT - trifazata**, în vederea viitoarei solicitări de racordare.

4. Avizul de amplasament nu constituie aviz tehnic de racordare. Pentru obținerea acestuia, în vederea racordării la rețeaua electrică de distribuție a obiectivului sau creșterea puterii absorbite de către acesta, consumatorul va solicita la Sucursala de Distribuție a Energiei Electrice Cluj Napoca aviz tehnic de racordare.

5. Valabilitatea avizului este până la **18.12.2020**, prelungindu-se cu durata de valabilitate a Certificatului de urbanism, respectiv a Autorizației de construire, cu condiția de a nu se schimba elementele care au stat la baza emiterii lui.

6. Prezentul aviz este valabil numai pentru amplasamentul obiectivului conform planului nr. și a Certificatului de urbanism nr. **871/24.08.2017**.

7. Tariful de emitere a avizului de amplasament, în valoare de **3436.72** lei, s-a achitat cu chitanța nr. /

• Instalațiile de distribuție aparținând SDEE TN - Sucursala de Distribuție a Energiei Electrice Cluj Napoca au fost trasate orientativ pe planul de situație anexat.

• În zonă **exista** instalatii electrice ce nu aparțin SDEE TN - Sucursala de Distribuție a Energiei Electrice Cluj Napoca. Este necesar sa vă adresați deținătorilor acestor instalatii (Transelectrica, Hidroelectrica, Termoelectrica, alți deținători terți) în vederea obținerii avizelor de amplasament.

• Săpăturile în zona traseelor de cabluri se vor face numai manual, cu asistență tehnică din partea SDEE TN - Sucursala de Distribuție a Energiei Electrice Cluj Napoca.

• Executarea lucrărilor în apropierea instalațiilor SDEE TN - Sucursala de Distribuție a Energiei Electrice Cluj Napoca se va face cu respectarea strictă a condițiilor din prezentul aviz, precum și a normelor tehnice de protecția muncii specifice. Beneficiarul lucrării, respectiv executantul, sunt raspunzători și vor suporta consecințele, financiare sau de alta natură, ale eventualelor deteriorări ale instalațiilor și/sau prejudicii aduse utilizatorilor acestora ca urmare a nerespectării regulilor menționate.

• Alte precizări în funcție de specificul obiectivului și amplasamentul respectiv

» **se emite aviz de amplasament favorabil conditionat de realizarea unui Studiu de Coexistența pentru determinarea condițiilor de supratraversare și apropiere față de Liniile Electrice existente pe toata lungimea caii ferate, fata de aceasta;**

» **anexat va transmitem și Rezoluțiile SEM 110 kV și CEMJT Cluj 2 - PE Aghires.**

Director sucursala



Numele și semnatura personalului
sucursalei care a emis avizul:
Th. Tambuc Viorel

COD: DTN-PO-6.2-F06

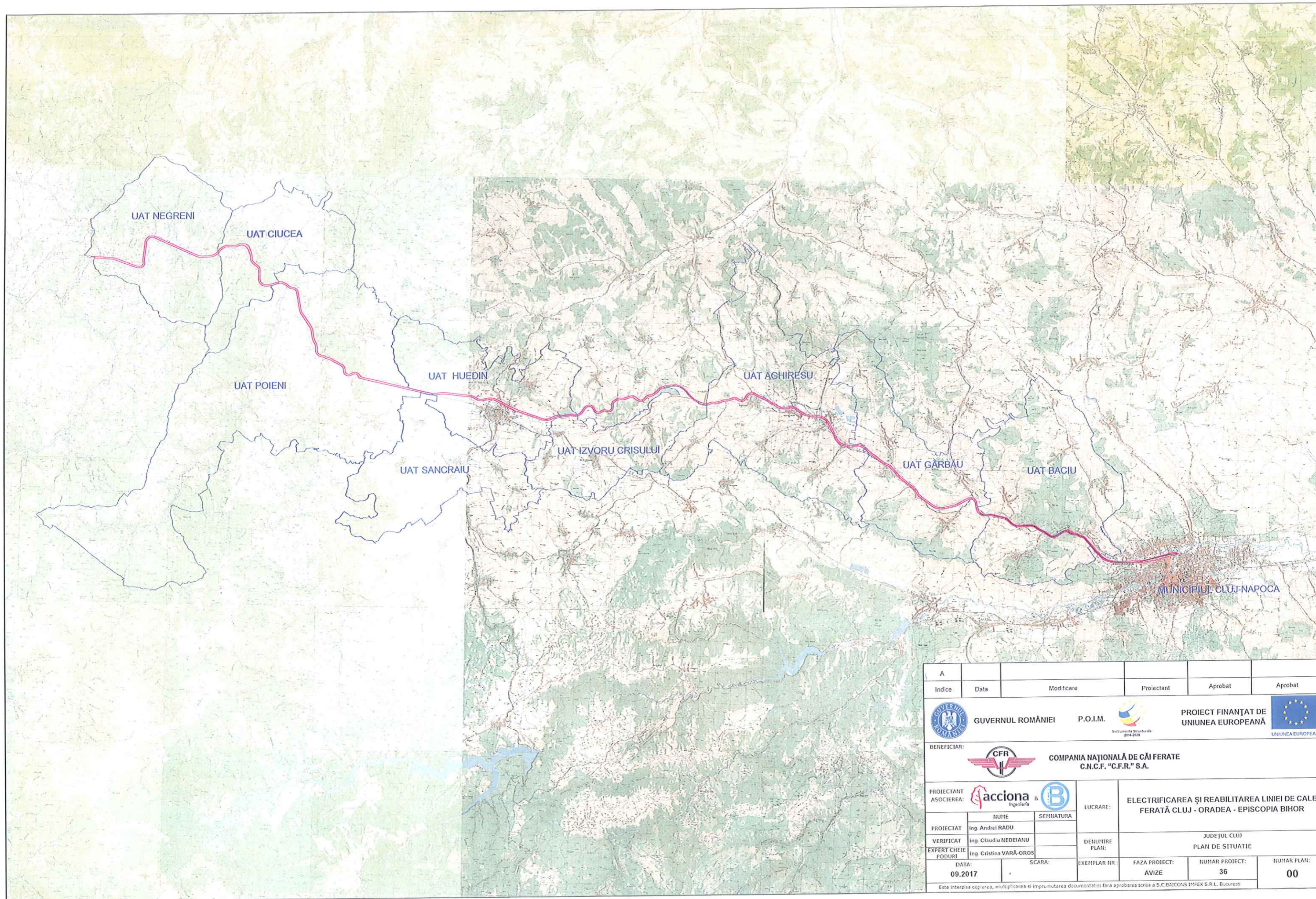

A	Indice	Data	Modificare	Proiectant	Aprobat	Aprobat

GUVERNUL ROMÂNIEI

P.O.I.M.

PROIECT FINANȚAT DE UNIUNEA EUROPEANĂ

BENEFICIAR:

COMPANIA NAȚIONALĂ DE CĂI FERATE C.N.C.F. "C.F.R." S.A.

PROIECTANT ASOCIEREA:

Acciona &

B Ingenieria

LUCRARE: **ELECTRIFICAREA ȘI REABILITAREA LINIEI DE CALE FERATĂ CLUJ - ORADEA - EPISCOPIA BIHOR**

PROIECTAT: Nume: Ing. Andrei RADU, Semnatura: _____
VERIFICAT: Ing. Claudiu NEDEIANU, Semnatura: _____
EXPERT CHEIE PODURI: Ing. Cristina VARĂ-OROS, Semnatura: _____

JUDEȚUL CLUJ
PLAN DE SITUAȚIE

DATA:	SCARA:	EXEMPLAR NR.:	FAZA PROIECT:	NUMAR PROIECT:	NUMAR PLAN:
09.2017			AVIZE	36	00

Este interzisă copierea, multiplicarea și împrumutarea documentației fără aprobarea scrisă a S.C. BAICON S IMPEX S.R.L. București

UAT NEGRENI

UAT CIUCEA

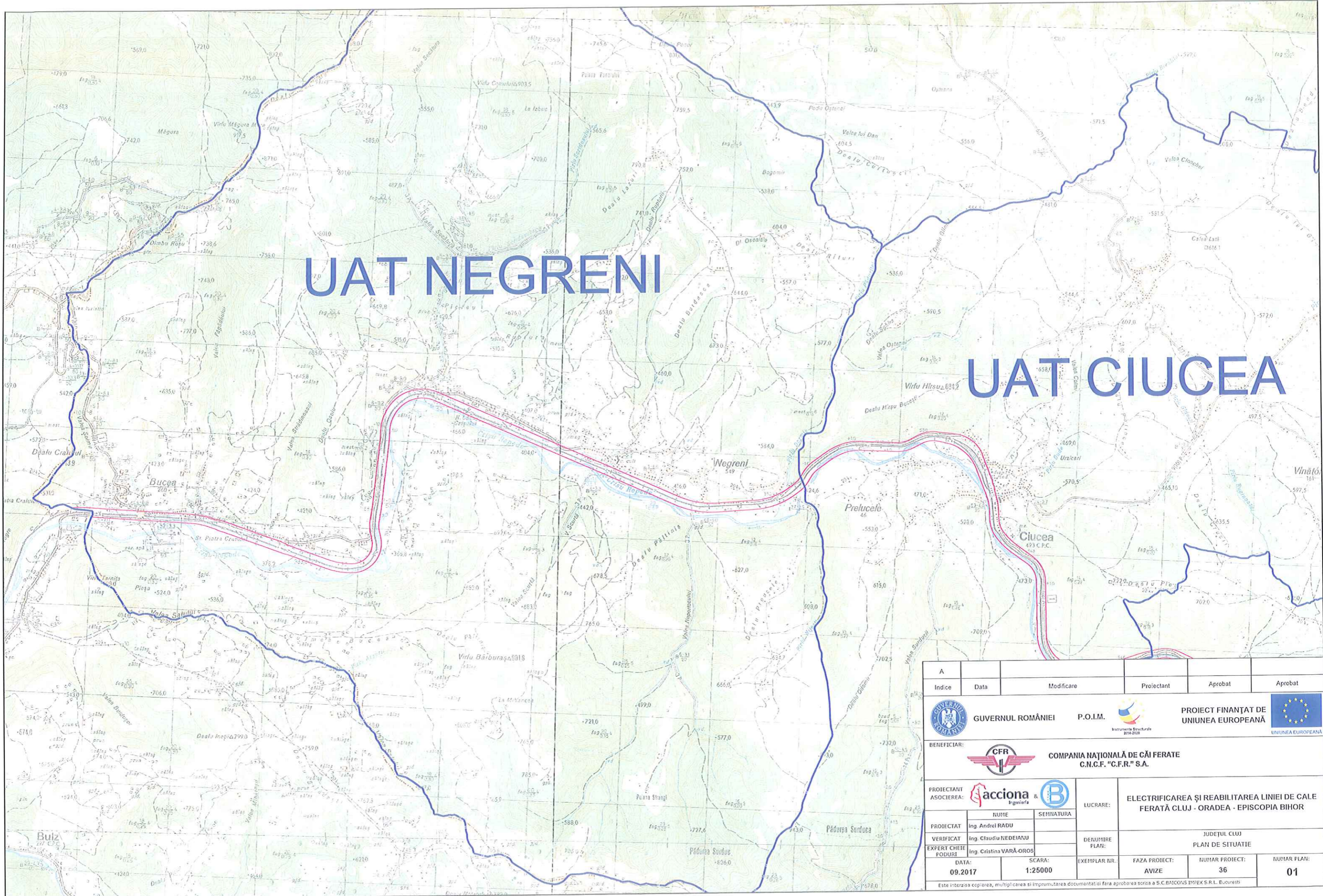

A	Indice	Data	Modificare	Proiectant	Aprobat	Aprobat
GUVERNUL ROMÂNIEI		P.O.I.M.		PROIECT FINANȚAT DE UNIUNEA EUROPEANĂ		
BENEFICIAR: COMPANIA NAȚIONALĂ DE CĂI FERATE C.N.C.F. "C.F.R." S.A.						
PROIECTANT ASOCIEREA: Acciona & Ingeriera B			LUCRARE: ELECTRIFICAREA ȘI REABILITAREA LINIEI DE CALE FERATĂ CLUJ - ORADEA - EPISCOPIA BIHOR			
PROIECTAT ing. Andrei RADU		VERIFICAT ing. Claudiu NEDEIANU		JUDEȚUL CLUJ		
EXPERT CHEIE PODURI ing. Cristina VARĂ-OROS		DENUMIRE PLAN:		PLAN DE SITUAȚIE		
DATA: 09.2017		SCARA: 1:25000		EXEMPLAR NR.:		FAZA PROIECT: AVIZE
				NUMAR PROIECT: 36		NUMAR PLAN: 01
<small>Este interzisă copierea, multiplicarea și imprimarea documentației fără aprobarea scrisă a S.C. BACON'S IMPEX S.R.L. București.</small>						

RENI

UAT CIUCEA

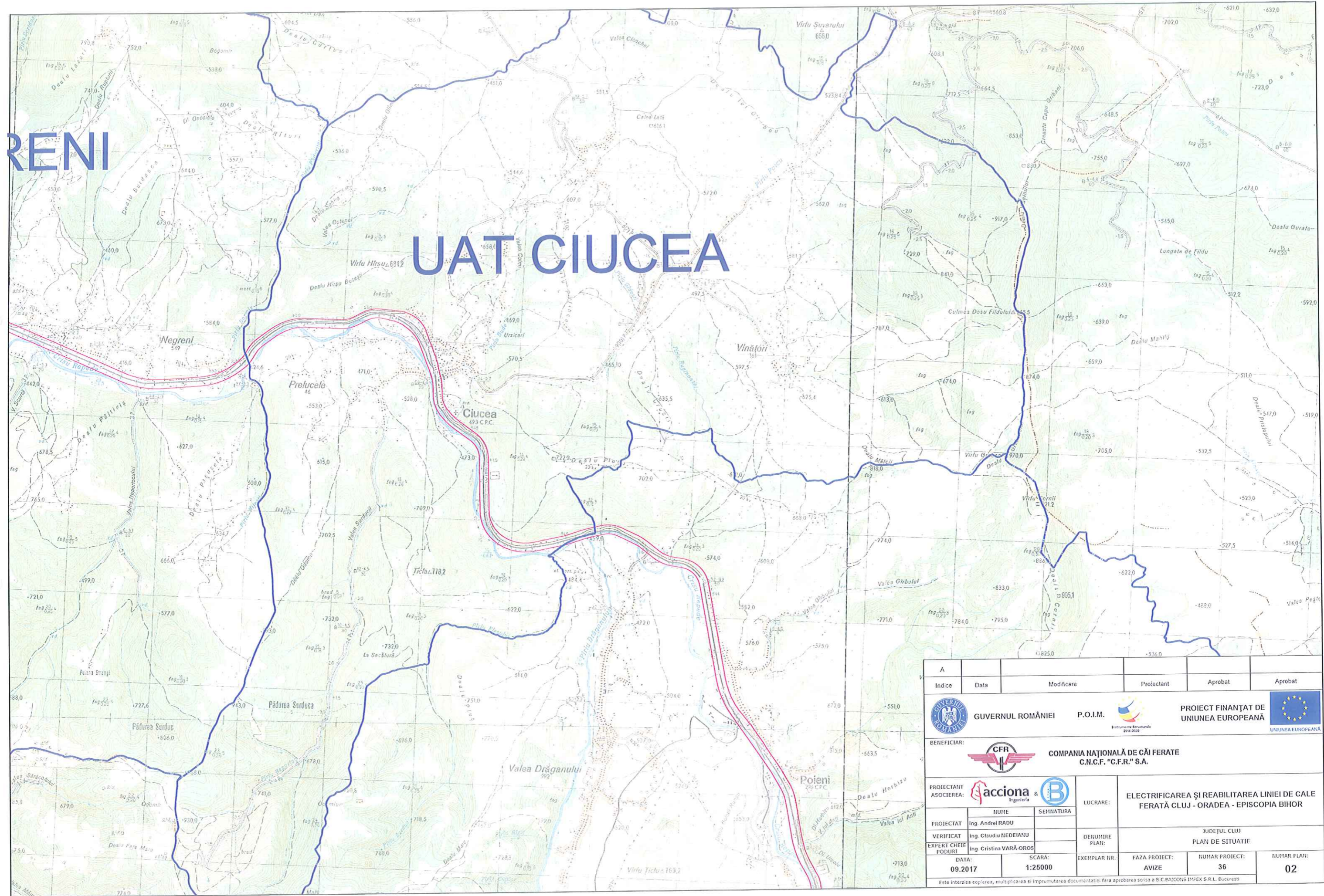

A	Indice	Data	Modificare	Proiectant	Aprobat	Aprobat
GUVERNUL ROMÂNIEI		P.O.I.M.		PROIECT FINANȚAT DE UNIUNEA EUROPEANĂ		
BENEFICIAR: COMPANIA NAȚIONALĂ DE CĂI FERATE C.N.C.F. "C.F.R." S.A.						
PROIECTANT ASOCIEREA: acciona &			LUCRARE: ELECTRIFICAREA ȘI REABILITAREA LINIEI DE CALE FERATĂ CLUJ - ORADEA - EPISCOPIA BIHOR			
PROIECTAT Ing. Andrei RADU		VERIFICAT Ing. Claudiu NEDEIANU		EXPERT CHEIE FODURI Ing. Cristina VARĂ OROS		SCĂRĂ: 1:25000
DATA: 09.2017		EXEMPLAR NR.: 		FAZA PROIECT: AVIZE		NUMAR PROIECT: 36
NUMAR PLAN: 02						NUMAR PLAN: 02

Este interzisă copierea, multiplicarea și imprimarea documentației fără aprobarea scrisă a S.C. BACONS IMPEX S.R.L. București

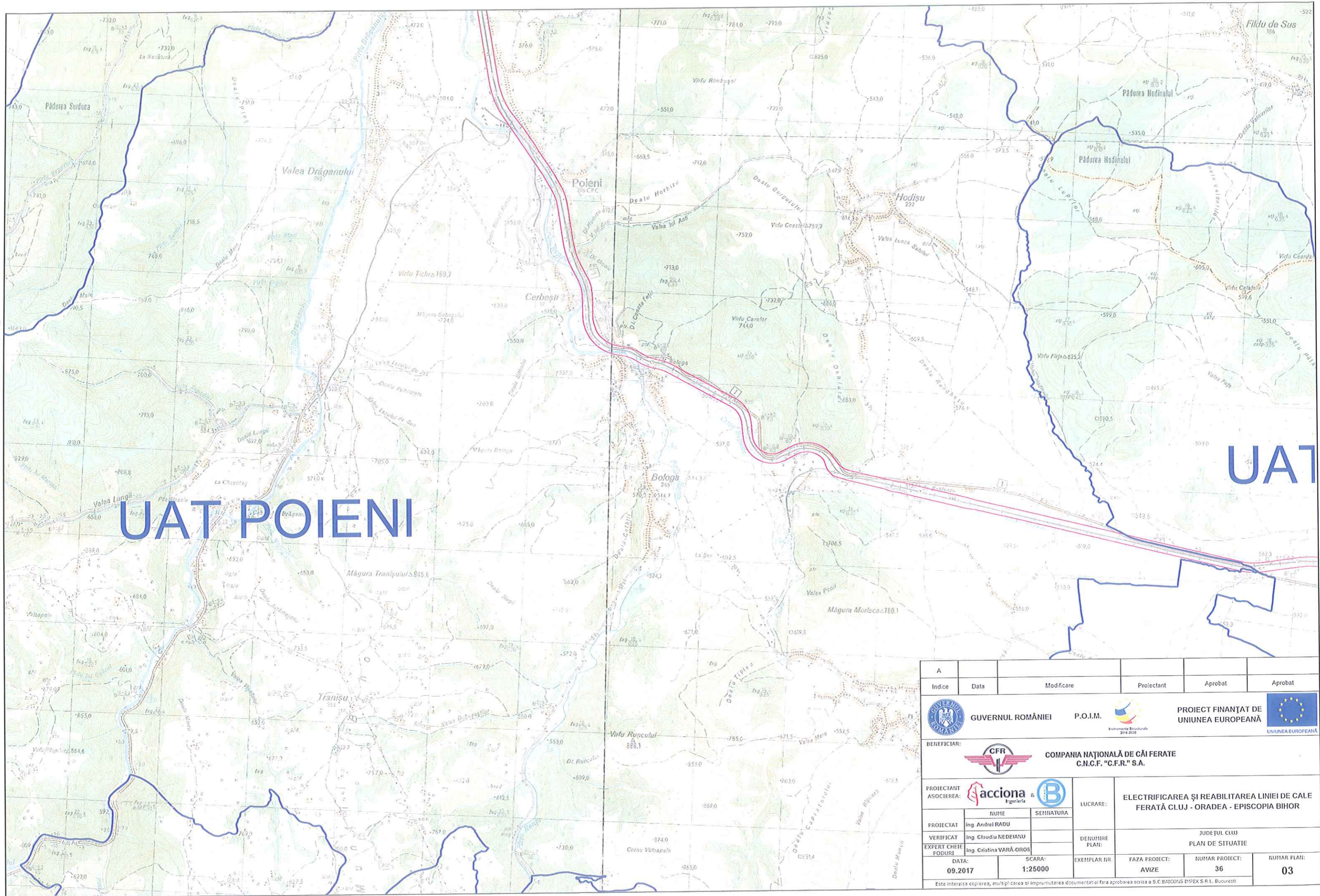

UAT POIENI

UAT

A	Indice	Data	Modificare	Proiectant	Aprobat	Aprobat

GUVERNUL ROMÂNIEI

P.O.I.M.

PROIECT FINANȚAT DE UNIUNEA EUROPEANĂ

BENEFICIAR:

COMPANIA NAȚIONALĂ DE CĂI FERATE C.N.C.F. "C.F.R." S.A.

PROIECTANT ASOCIEREA:  Acciona &  B	LUCRARE: ELECTRIFICAREA ȘI REABILITAREA LINIEI DE CALE FERATĂ CLUJ - ORADEA - EPISCOPIA BIHOR
PROIECTAT: Ing. Andrei RADU	DENUMIRE PLAN: JUDEȚUL CLUJ PLAN DE SITUAȚIE
VERIFICAT: Ing. Claudiu NEDEIANU	EXEMPLAR NR.: FAZA PROIECT: AVIZE
EXPERT CHEIE PODURI: Ing. Cristina VARĂ-OROS	NUMAR PROIECT: 36
DATA: 09.2017	SCARA: 1:25000
Este interzisă copierea, multiplicarea și imprimarea documentului fără aprobarea scrisă a S.C. BAICONS IMPEX S.R.L. - București	NUMAR PLAN: 03

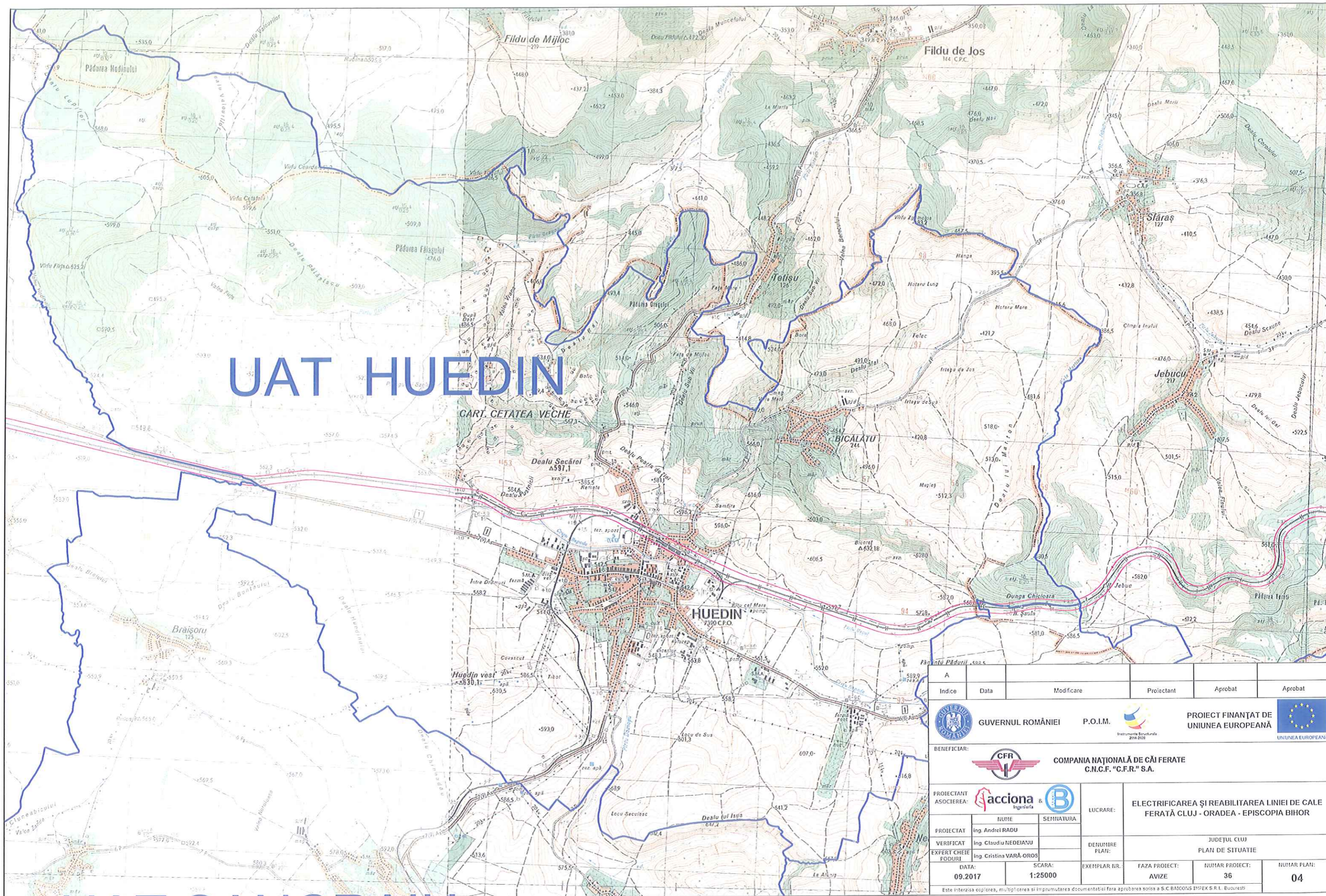

UAT HUEDIN

CART. CETATEA VECHĂ

HUEDIN 7300 CPO

Indice	Data	Modificare	Proiectant	Aprobat	Aprobat
A					

GUVERNUL ROMÂNIEI

P.O.I.M.

PROIECT FINANȚAT DE UNIUNEA EUROPEANĂ

BEFICIAR:

COMPANIA NAȚIONALĂ DE CĂI FERATE C.N.C.F. "C.F.R." S.A.

PROIECTANT ASOCIEREA:

acciona & B

PROIECTAT: Ing. Andrei RADU
VERIFICAT: Ing. Claudiu NEDEIANU
EXPERT CHEIE PODOURI: Ing. Cristina VARĂ OROS

LUCRARE: ELECTRIFICAREA ȘI REABILITAREA LINIEI DE CALE FERATĂ CLUJ - ORADEA - EPISCOPIA BIHOR
JUDEȚUL CLUJ
PLAN DE SITUAȚIE

DATA: 09.2017
SCARA: 1:25000
EXEMPLAR ÎN.: FAZA PROIECT: AVIZE
NUMAR PROIECT: 36
NUMAR PLAN: 04

Este interzisă copierea, multiplicarea și imprimarea documentației fără aprobarea scrisă a S.C. BAICONS IMPEX S.R.L. București



UAT IZVORU CRISULUI

LEA 2017, 10/10/17, 10/10/17, 10/10/17

A	Indice	Data	Modificare	Proiectant	Aprobat	Aprobat

GUVERNUL ROMÂNIEI P.O.I.M. **PROIECT FINANȚAT DE UNIUNEA EUROPEANĂ**

BENEFICIAR: **COMPANIA NAȚIONALĂ DE CĂI FERATE C.N.C.F. "C.F.R." S.A.**

PROIECTANT ASOCIEREA: **acciona & B** **LUCRARE:** **ELECTRIFICAREA ȘI REABILITAREA LINIEI DE CALE FERATĂ CLUJ - ORADEA - EPISCOPIA BIHOR**

PROIECTAT	ING. ANDRI RĂDU	SEMINTURA	
VERIFICAT	ING. CLAUDIU NEDEIANU	DENUMIRE PLAN:	JUDEȚUL CLUJ PLAN DE SITUAȚIE
EXPERT CHEIE FODURI	ING. CRISTINA VARĂ-OROS	EXEMPLAR NR.	FAZA PROIECT: AVIZE
DATA:	09.2017	SCARA:	1:25000
		NUMAR PROIECT:	36
		NUMAR PLAN:	05

Este interzisă copierea, multiplicarea și imprumutarea documentației fără aprobarea scrisă a S.C. BAICONS INTEX S.R.L. București

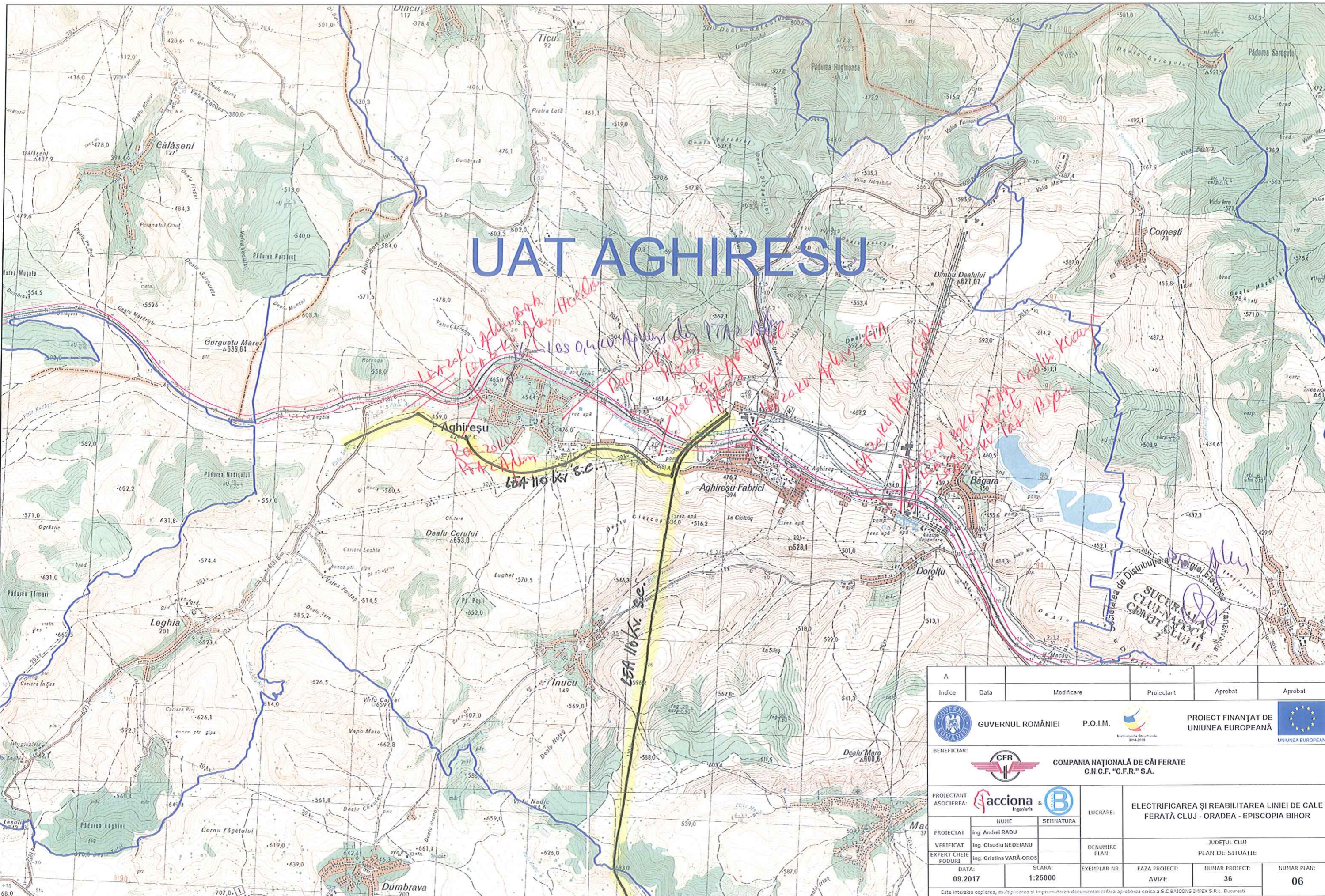

UAT AGHIRESU

A	Indice	Data	Modificare	Proiectant	Aprobat	Aprobat
GUVERNUL ROMÂNIEI		P.O.I.M.		PROIECT FINANȚAT DE UNIUNEA EUROPEANĂ		
BENEFICIAR: COMPANIA NAȚIONALĂ DE CĂI FERATE C.N.C.F. "C.F.R." S.A.						
PROIECTANT ASOCIEREA: acciona &			LUCRARE: ELECTRIFICAREA ȘI REABILITAREA LINIEI DE CALE FERATĂ CLUJ - ORADEA - EPISCOPIA BIHOR			
PROIECTAT: Ing. Andrei RADU			JUDEȚUL CLUJ			
VERIFICAT: Ing. Claudiu NEDEIANU			PLAN DE SITUAȚIE			
EXPERT CHEIE PODURI: Ing. Cristina VARĂ OROS						
DATA: 09.2017		SCARA: 1:25000		EXEMPLAR IIR:		NUMAR PROIECT: 36
				FAZA PROIECT: AVIZE		NUMAR PLAN: 06

Este interzisă copierea, multiplicarea și împrumutarea documentului fără aprobarea scrisă a S.C. BAIȚON ȘI PEȘTE S.R.L. București

UAT GÂRBAU

UAT BAC

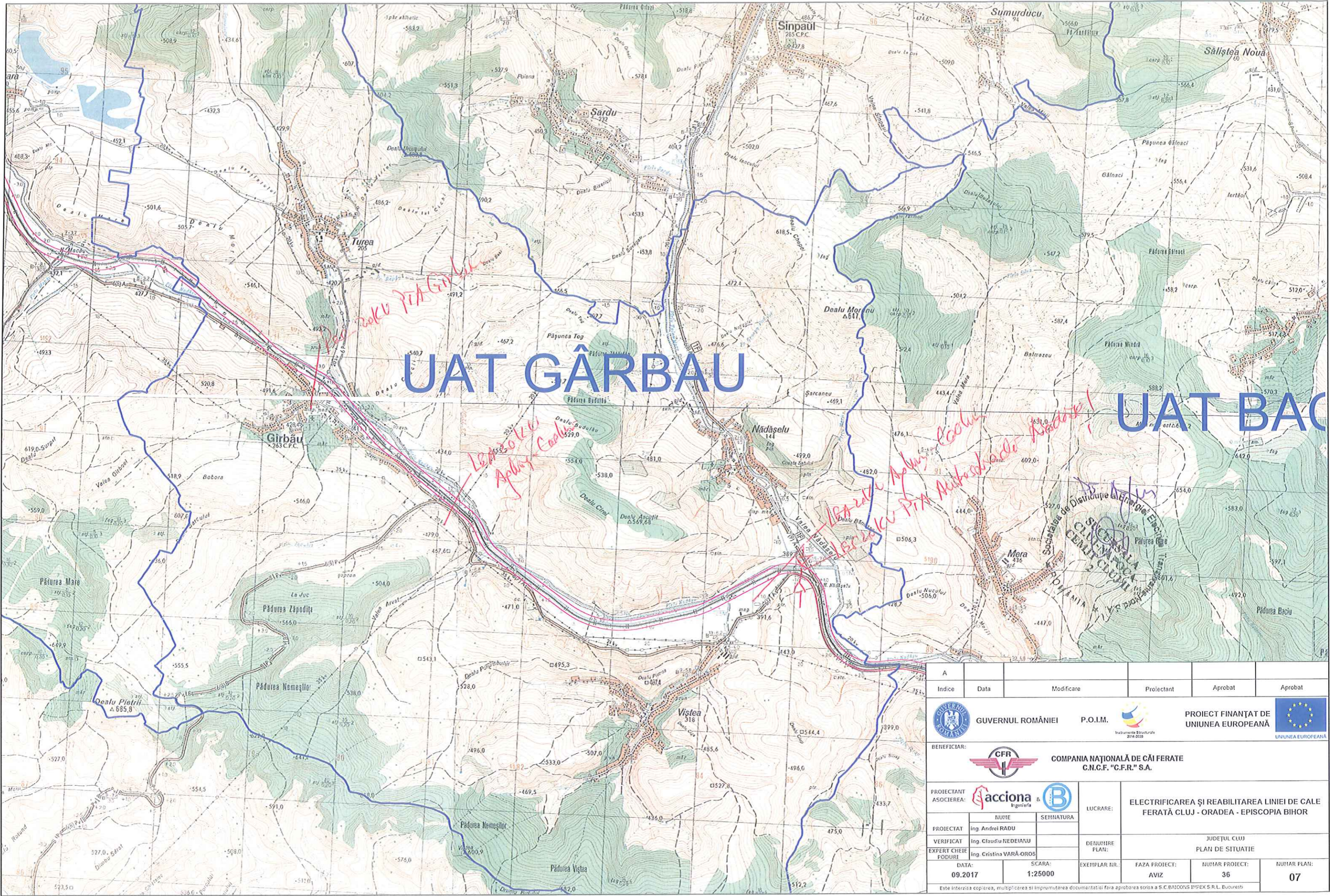

A	Indice	Data	Modificare	Proiectant	Aprobat	Aprobat

GUVERNUL ROMÂNIEI		P.O.I.M.		PROIECT FINANȚAT DE UNIUNEA EUROPEANĂ	
BENEFICIAR: COMPANIA NAȚIONALĂ DE CĂI FERATE C.N.C.F. "C.F.R." S.A.					
PROIECTANT ASOCIEREA:			LUCRARE: ELECTRIFICAREA ȘI REABILITAREA LINIEI DE CALE FERATĂ CLUJ - ORADEA - EPISCOPIA BIHOR		
PROIECTAT Ing. Andrei RADU		SEHNATURA		JUDEȚUL CLUJ	
VERIFICAT Ing. Claudiu NEDEIANU		DENUMIRE PLAN:		PLAN DE SITUATIE	
EXPERT CHEIE Ing. Cristina VARĂ OROS		EXEMPLAR ÎN:		FAZA PROIECT: AVIZ	
DATA: 09.2017		SCARA: 1:25000		NUMAR PROIECT: 36	
				NUMAR PLAN: 07	

Este interzisă copierea, multiplicarea și împrumutarea documentației fără aprobarea scrisă a S.C. BAICONS IMPEX S.R.L. București

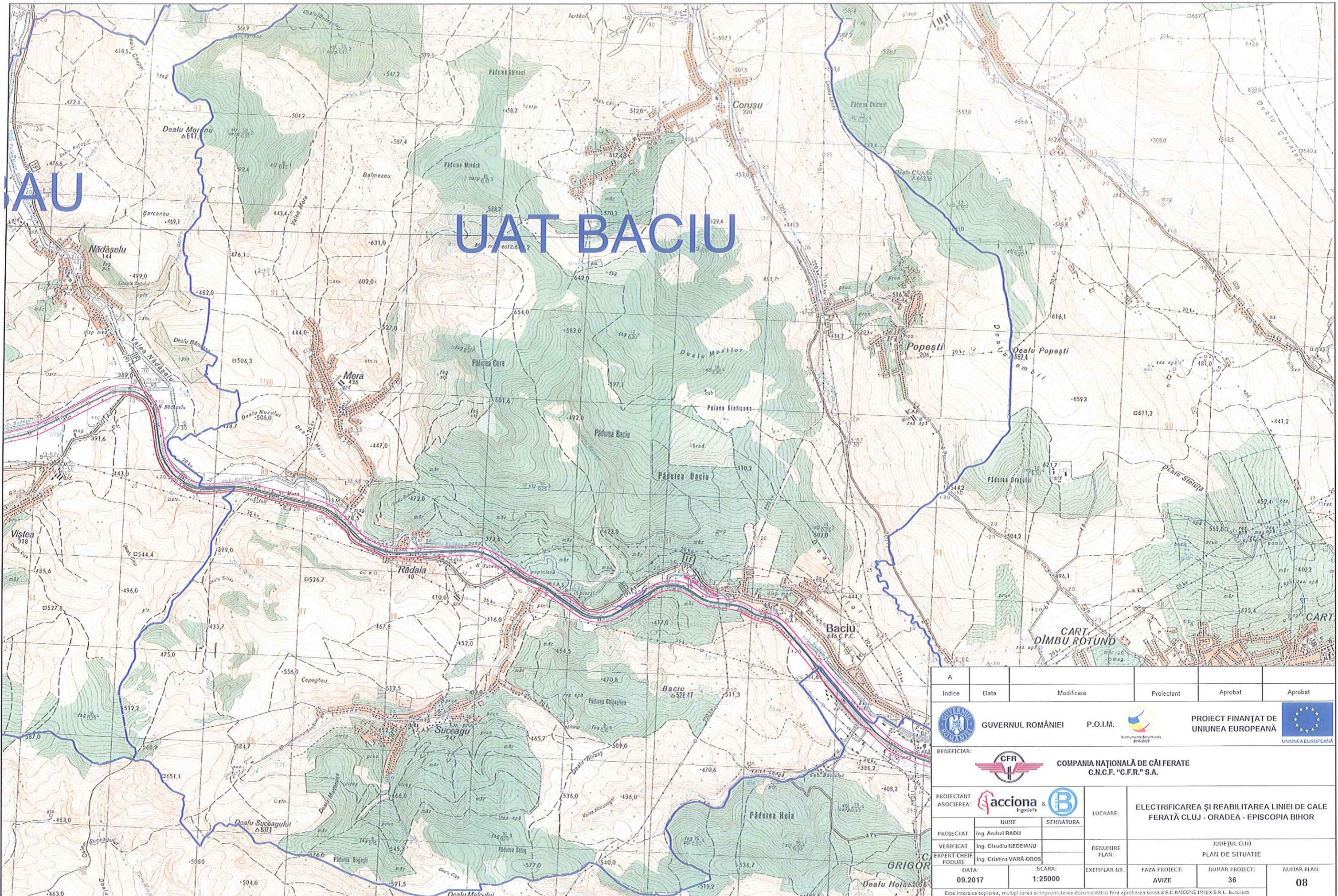

IAU

UAT BACIU

A	Indice	Data	Modificare	Proiectant	Aprobat	Aprobat
GUVERNUL ROMÂNIEI		P.O.I.M.		PROIECT FINANȚAT DE UNIUNEA EUROPEANĂ		
CFR		COMPANIA NAȚIONALĂ DE CĂI FERATE C.N.C.F. "C.F.R." S.A.				
Acciona & B		INGENIERIA		LUCRARE: ELECTRIFICAREA ȘI REABILITAREA LINIEI DE CALE FERATĂ CLUJ - ORADEA - EPISCOPIA BIHOR		
PROIECTAT Ing. Andrei RADU		SEMNIATURA		JUDEȚUL CLUJ		
VERIFICAT Ing. Claudiu NEDEIANU		DENUMIRE PLAT:		PLAN DE SITUATIE		
EXPERT CHEIE Ing. Cristina VARĂ-OROS		EXEMPLAR NR.:		FAZA PROIECT: AVIZE		NUMAR PROIECT: 36
DATA: 09.2017		SCARA: 1:25000		NUMAR PLAN:		08
<small>Este interzisă copierea, multiplicarea și imprimarea documentației fără aprobarea scrisă a S.C. BAICONS IMPEX S.R.L. București</small>						

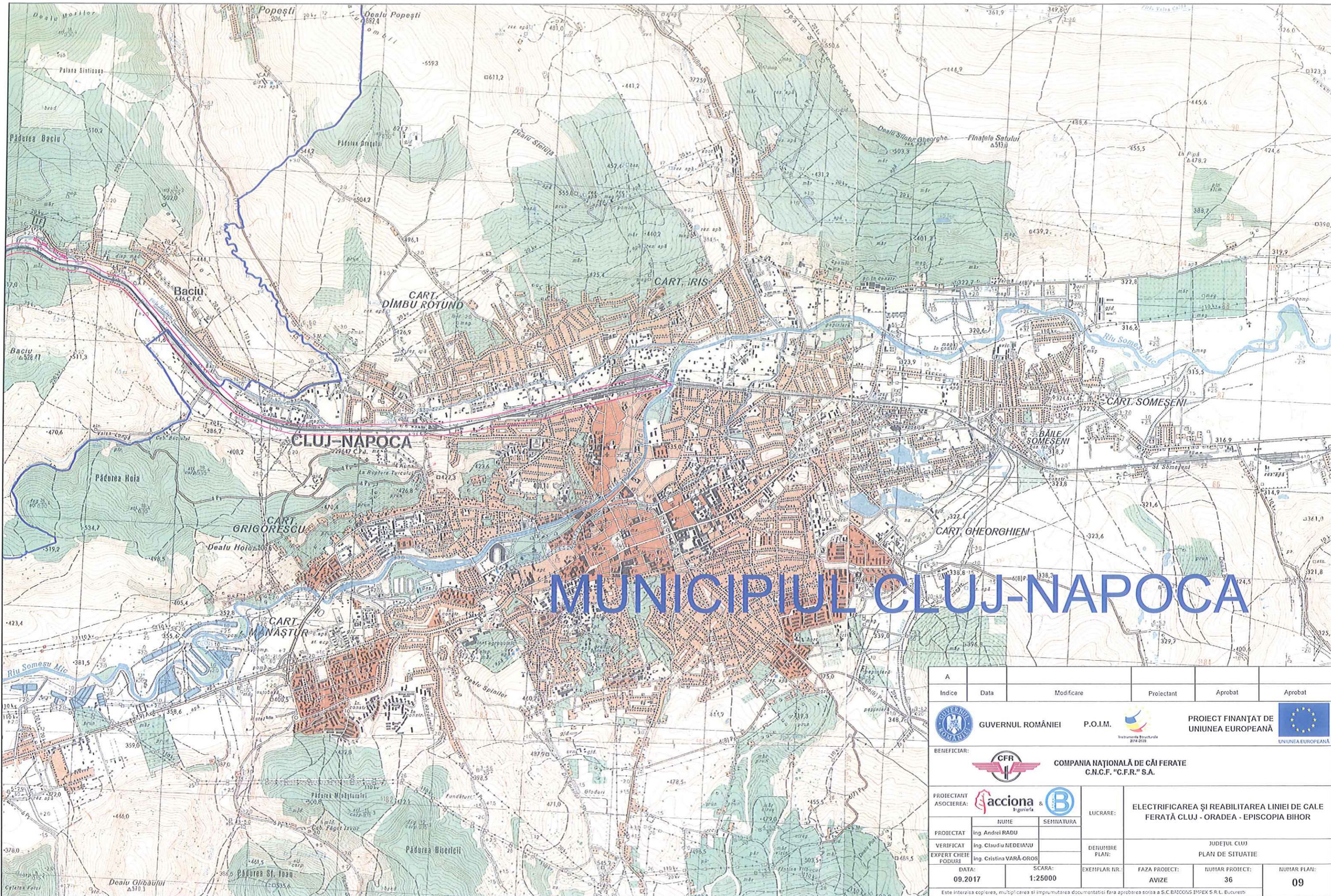

MUNICIPIUL CLUJ-NAPOCA

A	Indice	Data	Modificare	Proiectant	Aprobat	Aprobat
 GUVERNUL ROMÂNIEI		 P.O.I.M.		 PROIECT FINANȚAT DE UNIUNEA EUROPEANĂ		
BENEFICIAR:  COMPANIA NAȚIONALĂ DE CĂI FERATE C.N.C.F. "C.F.R." S.A.						
PROIECTANT ASOCIEREA:  			LUCRARE: ELECTRIFICAREA ȘI REABILITAREA LINIEI DE CALE FERATĂ CLUJ - ORADEA - EPISCOPIA BIHOR			
PROIECTAT Ing. Andrei RADU		VERIFICAT Ing. Claudiu NEDEIANU		EXPERT CHEIE PODOURI Ing. Cristina VARĂ-OROS		JUDEȚUL CLUJ PLAN DE SITUAȚIE
DATA: 09.2017		SCARA: 1:25000		EXEMPLAR NR.:		FAZA PROIECT: AVIZE NUMAR PROIECT: 36 NUMAR PLAN: 09
<small>Este interzisă copierea, multiplicarea și împrumutarea documentației fără aprobarea scrisă a S.C. BALCONS IMPEX S.R.L. București</small>						