

Clădire de călători Bratca - Fațadă principală linii/ Train station Bratca - Main facade

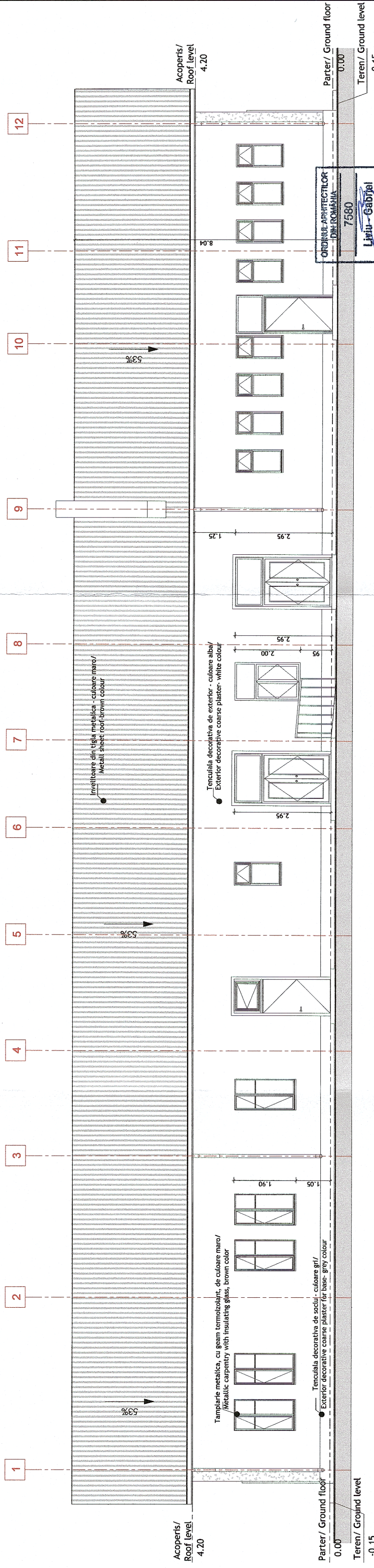

ORDINEA ARHITECTILOR
IDM ROMÂNIA
7580
Liviu - Gabriel
BAICU
Arhitect cu drept de semnătură

Clădire de călători Bratca - Fațadă laterală dreapta/
Train station Bratca - Right side facade

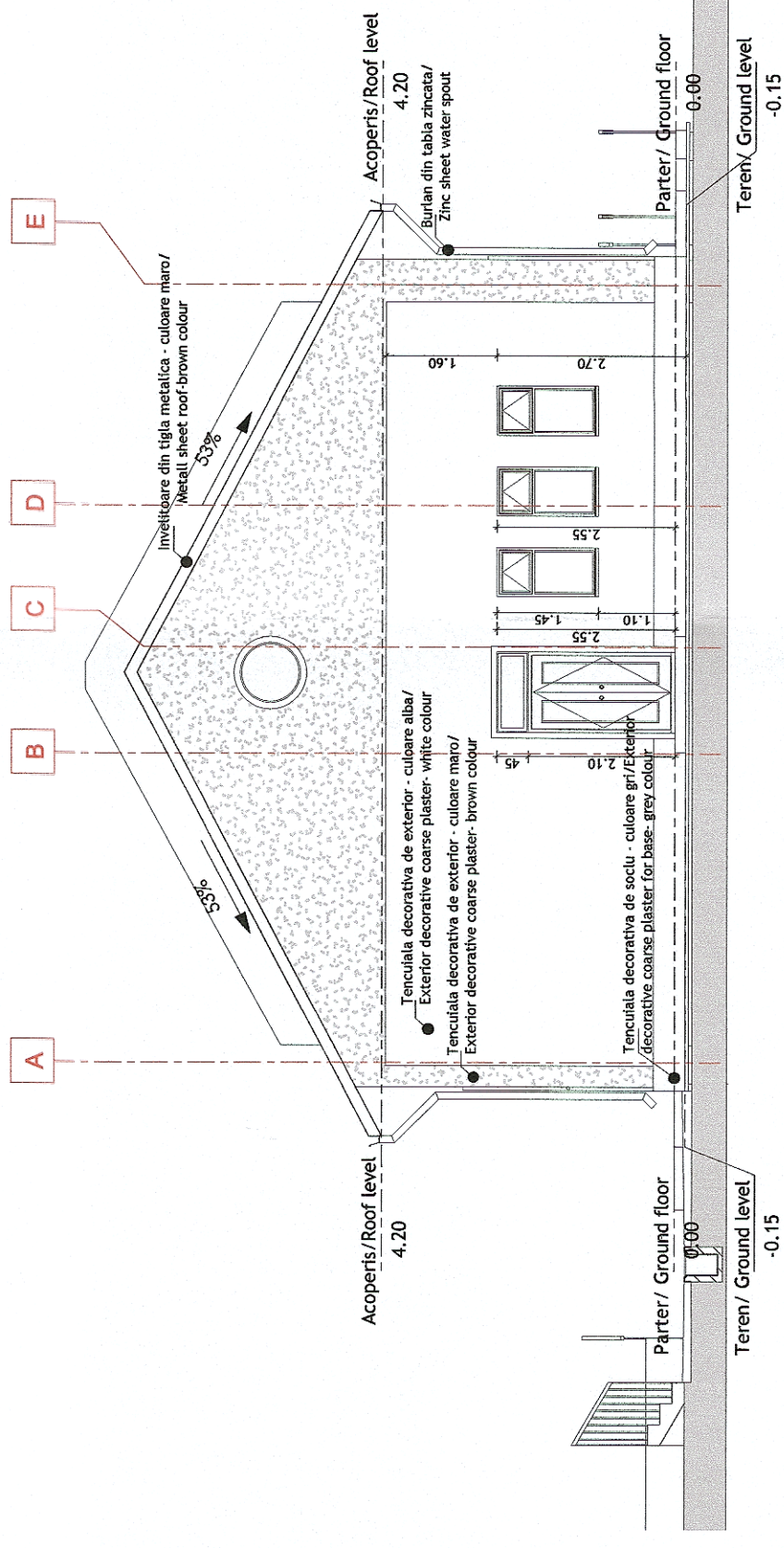

GUVERNUL ROMÂNIEI
P.O.I.M.
PROIECT FINANȚAT DE UNIUNEA EUROPEANĂ

UNIONEA EUROPEANĂ

COMPANIA NAȚIONALĂ DE CĂI FERATE
C.N.C.F. "C.F.R." S.A.

REACTUALIZARE STUDIU DE FEZABILITATE PENTRU "ELECTRIFICAREA ȘI REABILITAREA LINIEI DE CALE FERATĂ CLUJ - ORADEA - EPISCOPIA BIHOR"

DENUMIRE PROIECT: REACTUALIZARE STUDIU DE FEZABILITATE PENTRU "ELECTRIFICAREA ȘI REABILITAREA LINIEI DE CALE FERATĂ CLUJ - ORADEA - EPISCOPIA BIHOR"

DENUMIRE PLAN: PROPUNERE CLĂDIRE DE CĂLĂTORI BRATCA - FAȚADĂ PRINCIPALĂ- FAȚADĂ LATERALĂ DREAPTA

OBJECT: LUCRĂRI CIVILE

SEMNATURA
arh. Liviu G. BAICU
Ing. Mihaela ȘTĂCIU
Ing. Stelian VARĂ-OROS

NUME
arh. Liviu G. BAICU
Ing. Mihaela ȘTĂCIU
Ing. Stelian VARĂ-OROS

EXPERT SECUNDAR
EXPERT PRINCIPAL
CEC/MP

SCARA: 1:100

DATA: 07.2021

EXEMPLAR NR.: 1

COD PLAN: SFF 36 L0 25 Ah001 004 003