

Clădire de călători/Train station Aleşd - Ground floor plan

DEMOLARE/DEMOLITION
 PROPUNERE/PROPOSAL

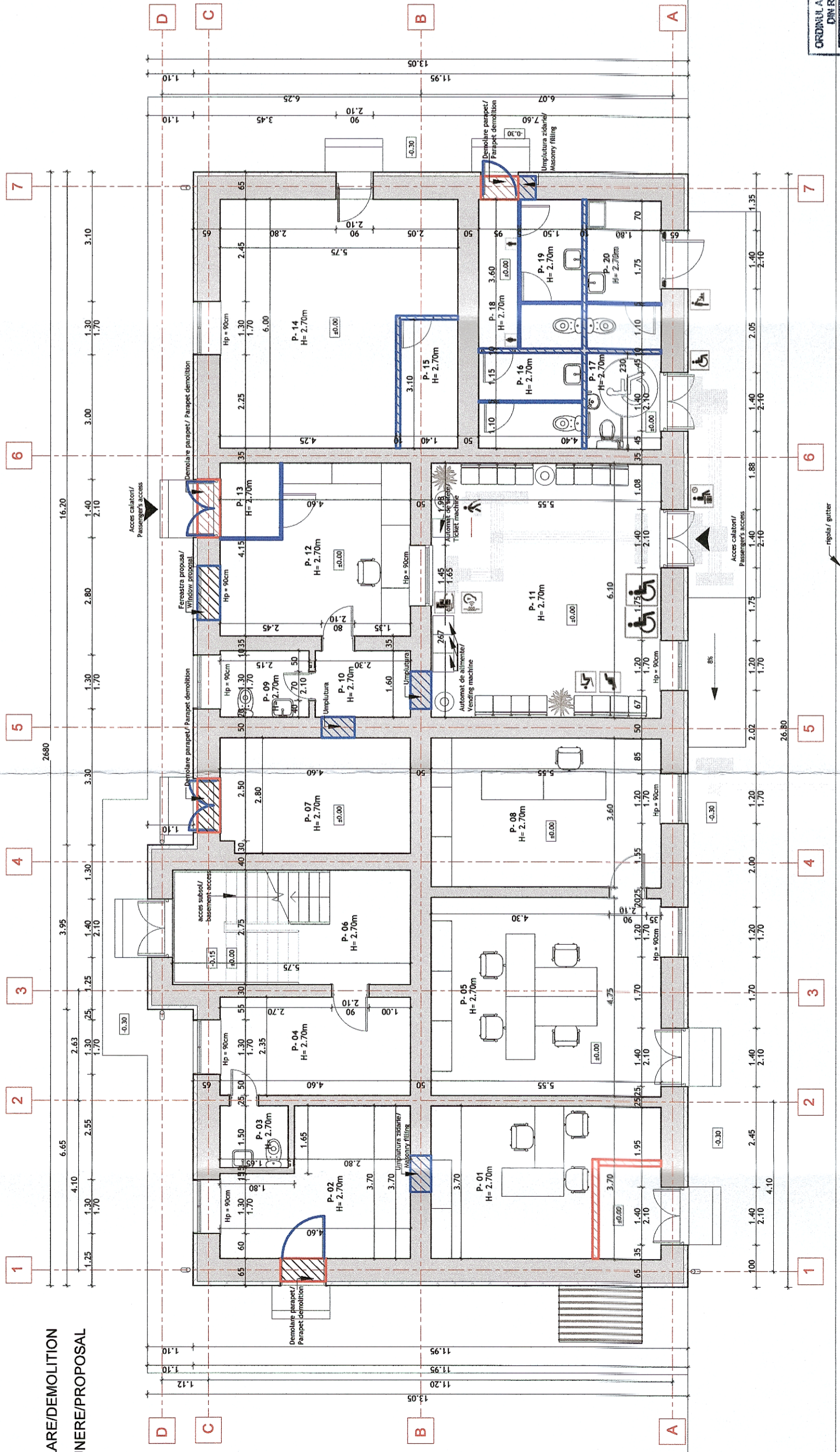

ORDINUL ARHITECTILOR
 DIN ROMANIA
 7580
Liviu Gabriel Băitcu
 arhitect ed drept de semnătură

PLAN PARTER - PROPUNERE/ GROUND FLOOR - PROPOSAL

| NR. CRT./ ROOM NUMBER | DENUMIRE CAMERĂ/ ROOM DESTINATION | SUPRAFAȚĂ UTILĂ (m²)/NET AREA (m²) | PERIMETRU (m)/ PERIMETER (m) | PEREȚI/ WALL FINISH | PARDOSEALĂ/ FLOOR FINISH | TAVAN/ CEILING FINISH |
|-----------------------|---|------------------------------------|------------------------------|---|---|---|
| 01 | BIROU ȘEF STATIE/ MASTER STATION OFFICE | 20.54 | 18.50 | Vopșitorie lavabilă / Washable paint | Parquet/ Parquet | Platon fals gips-carton/ Plasterboard ceiling |
| 02 | TABLOU ELECTRIC/ ELECTRIC PANEL | 14.05 | 16.60 | Vopșitorie lavabilă / Washable paint | Gresie antiderapantă/ Slip resistant ceramic tile | Platon fals gips-carton/ Plasterboard ceiling |
| 03 | GRUP SANITAR/ SANITARY GROUP | 2.48 | 6.30 | Vopșitorie lavabilă, faianță, H=2,10m/ Washable paint, Ceramic tiles, H=2,10m | Gresie porțelanată/ ceramic tiles | Platon fals gips-carton/ Plasterboard ceiling |
| 04 | CAMERĂ/ ROOM | 10.81 | 13.90 | Vopșitorie lavabilă / Washable paint | Parquet/ Parquet | Platon fals gips-carton/ Plasterboard ceiling |
| 05 | BIROU PERSONAL/ STAFF OFFICE | 26.36 | 20.60 | Vopșitorie lavabilă / Washable paint | Parquet/ Parquet | Platon fals gips-carton/ Plasterboard ceiling |
| 06 | CASA SCĂRII/ STAIRCASE | 15.81 | 17.15 | Vopșitorie lavabilă / Washable paint | Gresie antiderapantă/ Slip resistant ceramic tile | Platon fals gips-carton/ Plasterboard ceiling |
| 07 | SPAȚIU TEHNIC/ TECHNICAL ROOM | 12.78 | 14.55 | Vopșitorie lavabilă / Washable paint | Gresie porțelanată/ ceramic tiles | Platon fals gips-carton/ Plasterboard ceiling |
| 08 | CAMERĂ SUPRAVEGHERE VIDEO/ VIDEO SURVEILLANCE ROOM | 19.98 | 18.30 | Vopșitorie lavabilă / Washable paint | Parquet/ Parquet | Platon fals gips-carton/ Plasterboard ceiling |
| 09 | GRUP SANITAR/ SANITARY GROUP | 3.44 | 7.50 | Vopșitorie lavabilă, faianță, H=2,10m/ Washable paint, Ceramic tiles, H=2,10m | Gresie porțelanată/ ceramic tiles | Platon fals gips-carton/ Plasterboard ceiling |
| 10 | HOL/ HALLWAY | 3.68 | 7.80 | Vopșitorie lavabilă / Washable paint | Gresie porțelanată/ ceramic tiles | Platon fals gips-carton/ Plasterboard ceiling |
| 11 | SALĂ DE AȘTEPTARE/ WAITING AREA | 18.73 | 18.60 | Vopșitorie lavabilă / Washable paint | Gresie antiderapantă/ Slip resistant ceramic tile | Platon fals gips-carton/ Plasterboard ceiling |
| 12 | CASA DE BILETE/ BOOKING OFFICE | 19.09 | 17.50 | Vopșitorie lavabilă / Washable paint | Parquet/ Parquet | Platon fals gips-carton/ Plasterboard ceiling |
| 13 | WINDFANG/ WINDFANG | 2.61 | 6.50 | Vopșitorie lavabilă / Washable paint | Gresie porțelanată/ ceramic tiles | Platon fals gips-carton/ Plasterboard ceiling |
| 14 | SPAȚIU COMERCIAL/ COMMERCIAL AREA | 29.70 | 23.50 | Vopșitorie lavabilă / Washable paint | Gresie antiderapantă/ Slip resistant ceramic tile | Platon fals gips-carton/ Plasterboard ceiling |
| 15 | DEPOZITARE/ STORAGE | 4.34 | 9.00 | Vopșitorie lavabilă / Washable paint | Gresie antiderapantă/ Slip resistant ceramic tile | Platon fals gips-carton/ Plasterboard ceiling |
| 16 | GRUP SANITAR FEMEII/ SANITARY GROUP FOR WOMEN | 5.75 | 9.60 | Vopșitorie lavabilă, faianță, H=2,10m/ Washable paint, Ceramic tiles, H=2,10m | Gresie antiderapantă/ Slip resistant ceramic tile | Platon fals gips-carton/ Plasterboard ceiling |
| 17 | GRUP SANITAR PERS. DIZAB./ SANITARY GROUP FOR DISABLED | 4.14 | 8.20 | Vopșitorie lavabilă, faianță, H=2,10m/ Washable paint, Ceramic tiles, H=2,10m | Gresie antiderapantă/ Slip resistant ceramic tile | Platon fals gips-carton/ Plasterboard ceiling |
| 18 | HOL/ HALLWAY | 3.42 | 9.10 | Vopșitorie lavabilă / Washable paint | Gresie antiderapantă/ Slip resistant ceramic tile | Platon fals gips-carton/ Plasterboard ceiling |
| 19 | GRUP SANITAR BĂRBATI/ SANITARY GROUP FOR MEN | 5.40 | 10.20 | Vopșitorie lavabilă, faianță, H=2,10m/ Washable paint, Ceramic tiles, H=2,10m | Gresie antiderapantă/ Slip resistant ceramic tile | Platon fals gips-carton/ Plasterboard ceiling |
| 20 | GRUP SANITAR MAMA SI COPILUL/ MOTHER AND CHILD FACILITY | 6.48 | 10.80 | Vopșitorie lavabilă, faianță, H=2,10m/ Washable paint, Ceramic tiles, H=2,10m | Gresie antiderapantă/ Slip resistant ceramic tile | Platon fals gips-carton/ Plasterboard ceiling |

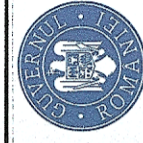

GUVERNUL ROMÂNIEI

P.O.I.M.



PROIECT FINANȚAT DE UNIUNEA EUROPEANĂ

Instrumente Structurale 2014-2020

UNIUNEA EUROPEANĂ

BENEFICIAR:



CFR

COMPANIA NAȚIONALĂ DE CĂI FERATE C.N.C.F. "C.F.R." S.A.

PROIECTANT:



DENUMIRE PROIECT:

REACTUALIZARE STUDIU DE FEZABILITATE PENTRU "ELECTRIFICAREA ȘI REABILITAREA LINIEI DE CALE FERATĂ CLUJ - ORADEA - EPISCOPIA BIHOR"

ASOCIEREA:

acciona & SINOVIA

DENUMIRE PROIECT:

REACTUALIZARE STUDIU DE FEZABILITATE PENTRU "ELECTRIFICAREA ȘI REABILITAREA LINIEI DE CALE FERATĂ CLUJ - ORADEA - EPISCOPIA BIHOR"

EXPERT SECUNDAR

arh. Viu G. BAICU

NUME SEMNĂTURA

OBIECT:

LUCRĂRI CIVILE

EXPERT PRINCIPAL

ing. Mihaela STAIUCU

NUME SEMNĂTURA

DENUMIRE PLAN:

PROPOUNERE CLĂDIRI DE CĂLĂTORI ALEȘD - PLAN PARTER

CEC/MP

ing. Stelian VARĂ-OROS

EXEMPLAR NR.:

COD PLAN:

1

DATA:

07.2021

SCARA:

1:100

003

CALEA FERATA/RAILWAY