

Clădire de călători Aleșd - Secțiune longitudinală/ Train station Aleșd - Longitudinal section

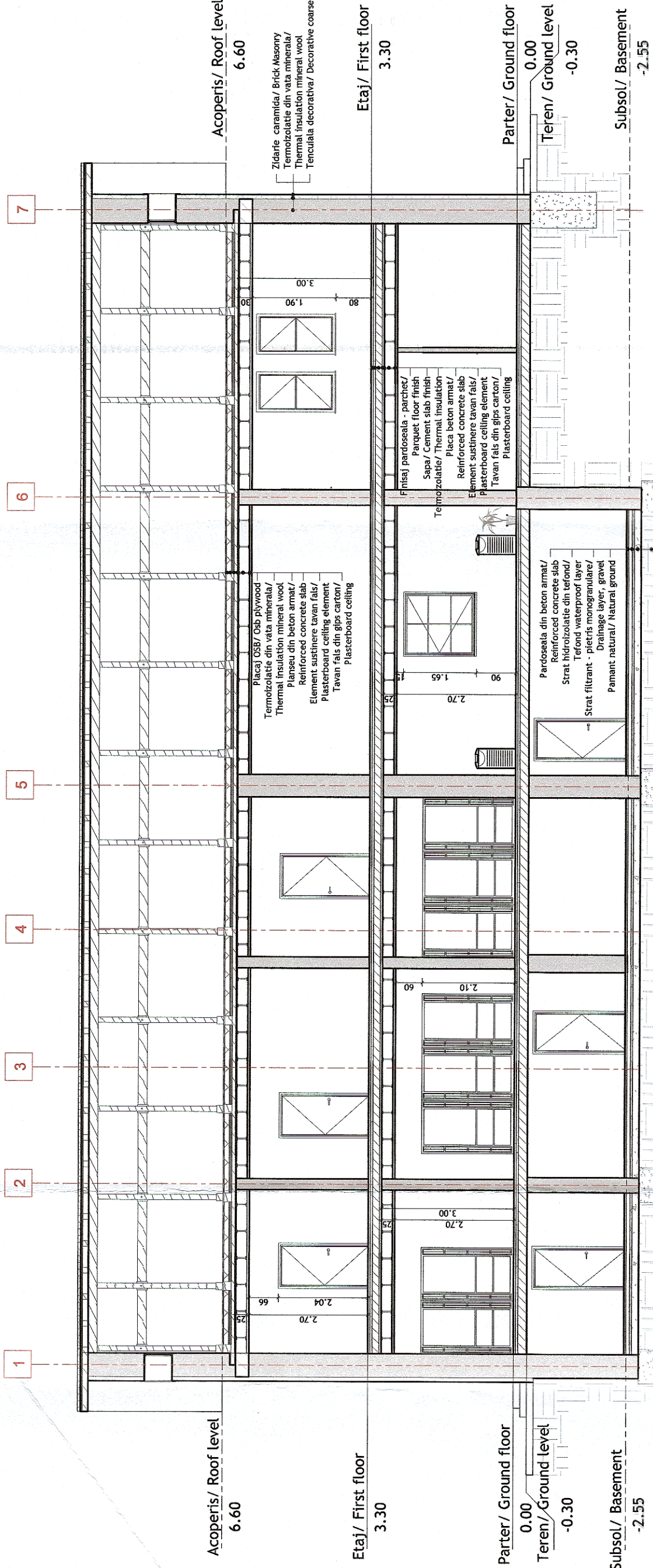

Clădire de călători Aleșd - Secțiune transversală/ Train station Aleșd - Cross section

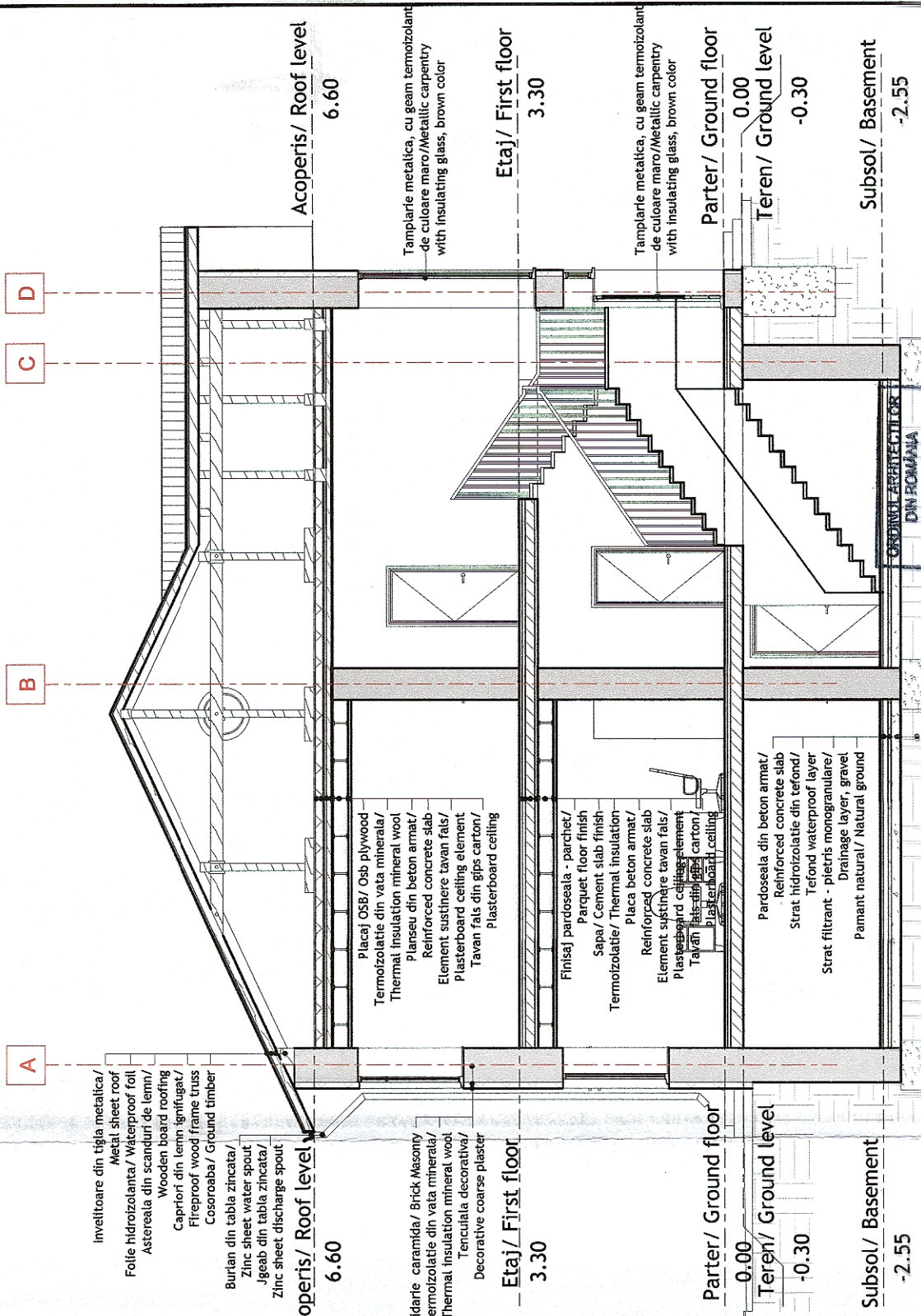

GUVERNUL ROMÂNIEI

P.O.I.M.



PROIECT FINANȚAT DE UNIUNEA EUROPEANĂ

BENEFICIAR:



COMPANIA NAȚIONALĂ DE CĂI FERATE C.N.C.F. "C.F.R." S.A.

UNIUNEA EUROPEANĂ

PROIECTANT:



REACTUALIZARE STUDIU DE FEZABILITATE PENTRU "ELECTRIFICAREA ȘI REABILITAREA LINIEI DE CALE FERATĂ CLUJ - ORADEA - EPISCOPIA BIHOR"

ASOCIEREA:

ing. Mihăela STAIU
ing. Ștefan VARĂ-OROS

ing. Liviu G. BAICU

DENUMIRE PROIECT: LUCRĂRI CIVILE
DENUMIRE PLAN: PROPUNERE CLĂDIRI DE CĂLĂTORI ALEȘD - SECȚIUNE LONGITUDINALĂ - SECȚIUNE TRANSVERSALĂ

DATA:

07.2021

SCARA:

EXEMPLAR NR.: COD PLAN: 1
1:100

SFF 36 L0 33 Ah001 007 003