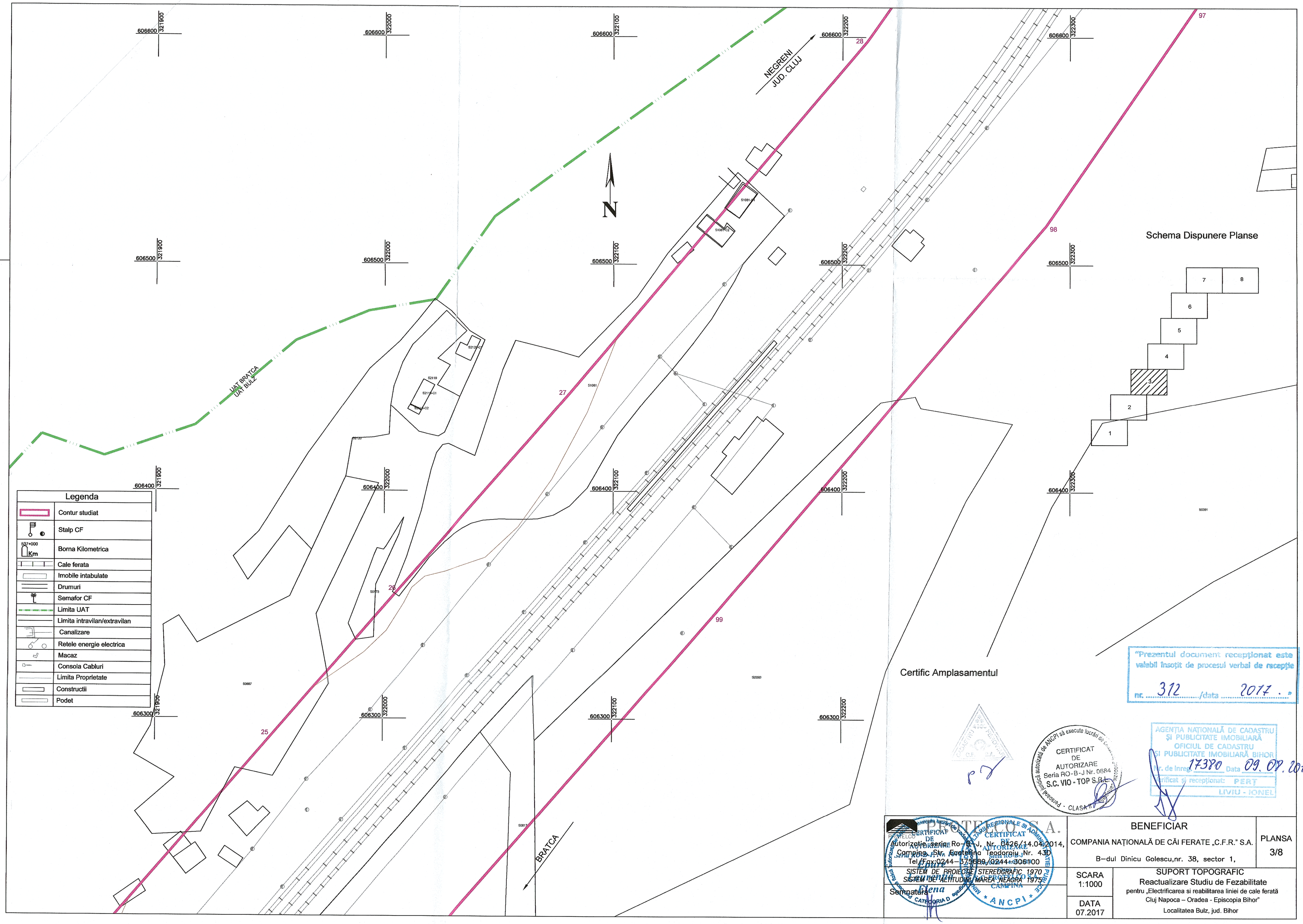

"Prezentul document recepţionat este valabil însoţit de procesul verbal de recepţie nr. 312 /data 2017."

AGENŢIA NAŢIONALĂ DE CADASTRU ŞI PUBLICITATE IMOBILIARĂ
OFICIUL DE CADASTRU ŞI PUBLICITATE IMOBILIARĂ BIHOR
Nr. de Inreg. 17380 Data 09.08.2017
Verificat şi recepţionat: PERŢ LIVIU - IONEL

CERTIFICAT DE AUTORIZARE Seria RO-B-J Nr. 0684 S.C. VIO - TOP S.R.L.

PROTELCO S.A.
Autorizatie seria Ro-B-J, Nr. 0426/14.04.2014, Campina, Str. Ecaterina Teodoroiu, Nr. 43D
Tel./Fax:0244-375689/0244-306100
SISTEM DE PROIECTIE STEREOGRAFIC 1970
SISTEM DE ALTITUDINI MAREA NEAGRA 1975
Semnatura

BENEFICIAR	PLANSA
COMPANIA NAŢIONALĂ DE CĂI FERATE „C.F.R." S.A. B-dul Dinicu Golescu,nr. 38, sector 1,	3/8
SCARA 1:1000	SUPORT TOPOGRAFIC Reactualizare Studiu de Fezabilitate pentru „Electrificarea si reabilitarea liniei de cale ferată Cluj Napoca – Oradea - Episcopia Bihor" Localitatea Bulz, jud. Bihor
DATA 07.2017	