

Legenda	
	Contur studiat
	Stalp CF
	Borna Kilometrica
	Cale ferata
	Imobile intabulate
	Drumuri
	Semafor CF
	Limita UAT
	Limita intravilan/extravilan
	Canalizare
	Rețele energie electrica
	Mecaz
	Consola Cabluri
	Limita Proprietate
	Constructii
	Podet

Schema Dispunere Planse

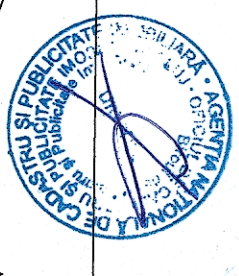
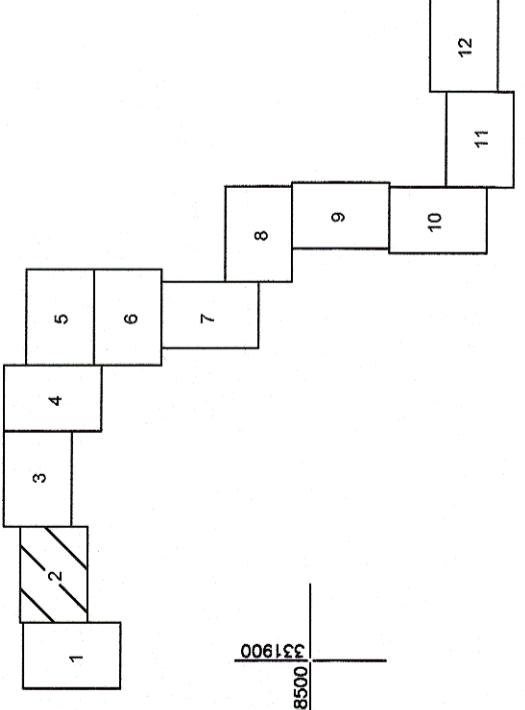

Agencia Națională de Cadastru și Publicitate Imobiliară
 Oficiu de Cadastru și Publicitate Imobiliară CUJ
 Nr. de înregistrare: 9885 data: 28.07.17
 Receptor: Dan Alexandru BRINDUȘE
 Consilier Cadastru (Prenume, Nume, Prenume de familie)

Prezentul document recepționat este
 Valabil însoțit de procesul verbal de
 recepție nr. 3107 / data: 28.08.17

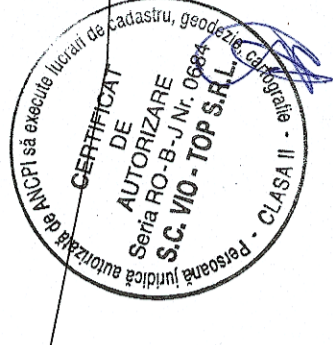

PROTELCO
 PROIECTAREA ȘI EXECUȚIA LUCRĂRII DE CADASTRU, GEOMETRIE ȘI TOPOGRAFIE
 Autorizație nr. RO-26, J. Nr. 0426/19.04.2014
 Comp. Str. Ecaterina Bodoroiu NR.249D
 Tel/Fax: 0244-375889 / 0244-306100 / 1646
SISTEM DE PROIECTE ȘI TOPOGRAFIE
 SISTEM DE ALITUDINI MARE NEGRĂ 1975
 Sămnatuta
 -Elena
 CATEGORIA 0

BENEFICIAR
 COMPANIA NAȚIONALĂ DE CĂI FERATE „C.F.R.” S.A.
 PLANSA 2/12
 B-dul Dincu Golescu, nr. 38, sector 1,
 București

SUPPORT TOPOGRAFIC
 Reactualizare Studiu de Fezabilitate
 pentru „Electricizarea și reabilitarea liniei de cale ferată
 Cluj Napoca – Oradea - Episcopia Bihor”
 Localitatea Clucea, Jld. Cluj

DATA 07.2017