

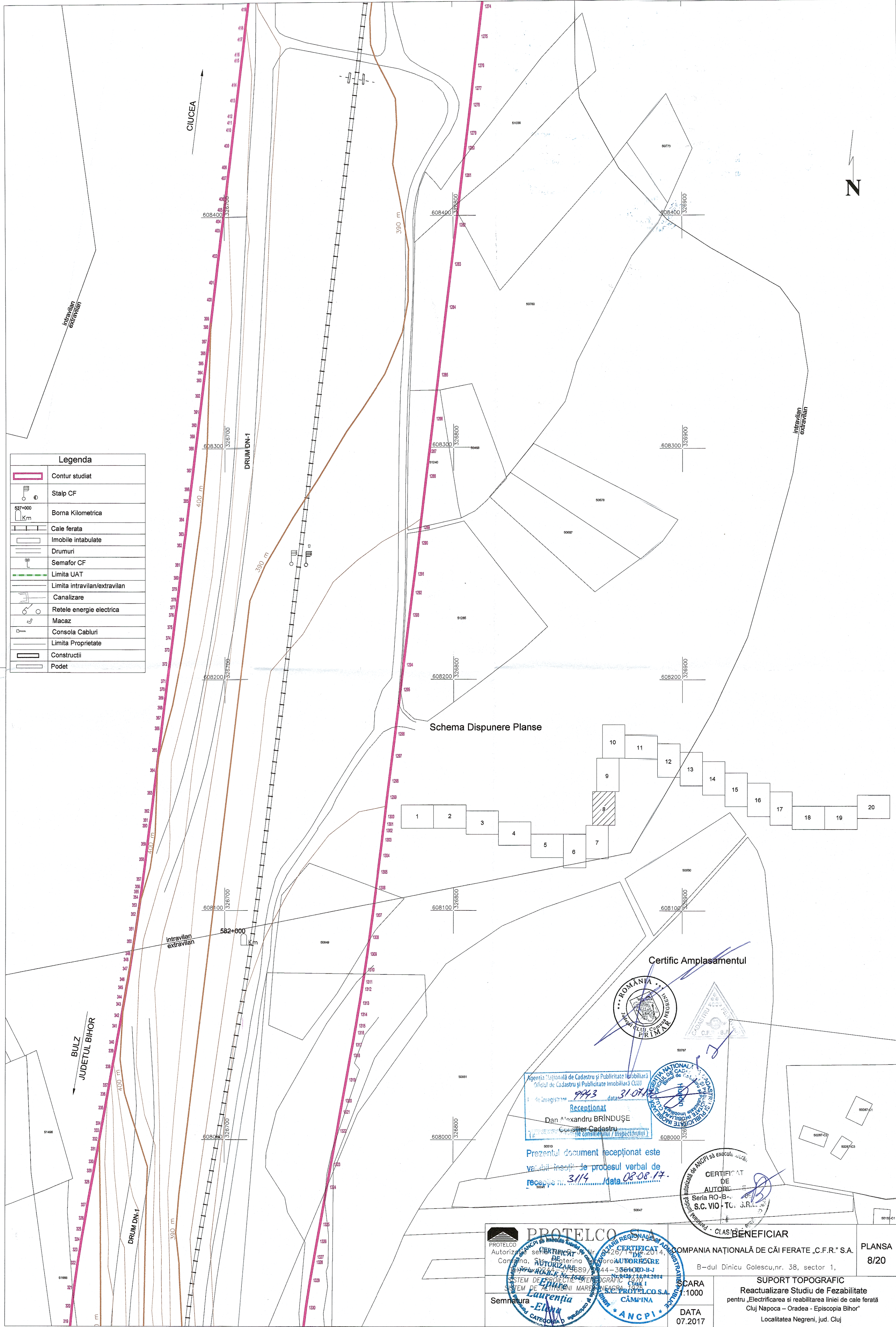

Legenda	
	Contur studiat
	Stalp CF
	Borna Kilometrica
	Cale ferata
	Imobile intabulate
	Drumuri
	Semafor CF
	Limita UAT
	Limita intravilan/extravilan
	Canalizare
	Rețele energie electrica
	Macaz
	Consola Cabluri
	Limita Proprietate
	Constructii
	Podet



Schema Dispunere Plase

Certific Amplasamentul

Agentia Nationala de Cadastru si Publicitate Imobiliară  
 Oficiul de Cadastru si Publicitate Imobiliară CLUJ  
 Nr. de inregistrare: 9443 / data: 31.07.2014  
 Receptionat  
 Dan Alexandru BRINDUȘE  
 Consilier Cadastru

Prezentul document receptionat este  
 valabil însoțit de procesul verbal de  
 recepție nr. 3114 / data 08.08.14.

CERTIFICAT DE AUTORIZARE  
 Seria RO-B-...  
 S.C. VIO-TOR S.R.L.  
 CLAS BENEFICIAR

 Autorizație de proiectare S.C. PROTELCO S.A. Semnatura: <i>Laurenția</i> CATEGORIA I	CERTIFICAT DE AUTORIZARE Nr. 426/14.08.2014 Seria RO-B-... S.C. VIO-TOR S.R.L.	COMPANIA NAȚIONALĂ DE CĂI FERATE „C.F.R.” S.A. B-dul Dinicu Golescu, nr. 38, sector 1, SCARA 1:1000 DATA 07.2017	PLANSA 8/20 SUPORT TOPOGRAFIC Reactualizare Studiu de Fezabilitate pentru „Electrificarea și reabilitarea liniei de cale ferată Cluj Napoca – Oradea - Episcopia Bihor” Localitatea Negreni, jud. Cluj
	S.C. VIO-TOR S.R.L.		